BULOVA

A History of Firsts
L'histoire des premières

2021–2022 COLLECTION

BULOVA

A History of Firsts
L'histoire des premières

Founded by Joseph Bulova in 1875, Bulova remains an iconic brand at the forefront of today's timepiece industry—forever pursuing a profound history of firsts. Today, Bulova is driven by the same principles of craftsmanship, innovation, and technology that inspired its founder more than 145 years ago. Committed to advancing the art of watchmaking with extraordinary design, exclusive high-performance technology and enduring quality that upholds a tradition of excellence and meets the needs of today's global consumer.

Fondée par Joseph Bulova en 1875, la maison Bulova reste une marque emblématique à l'avant-garde de l'industrie horlogère contemporaine, poursuivant sans relâche une longue tradition basée sur l'innovation. Aujourd'hui, Bulova se fonde sur les mêmes principes de savoir-faire artisanal, d'innovation et de technologie qui ont inspiré son fondateur il y a près de 145 ans. Elle s'engage à faire évoluer l'art de l'horlogerie guidé par une définition extraordinaire, une technologie haute performance exclusive et une qualité durable qui respecte la tradition d'excellence tout en répondant aux besoins des consommateurs du village planétaire contemporain.

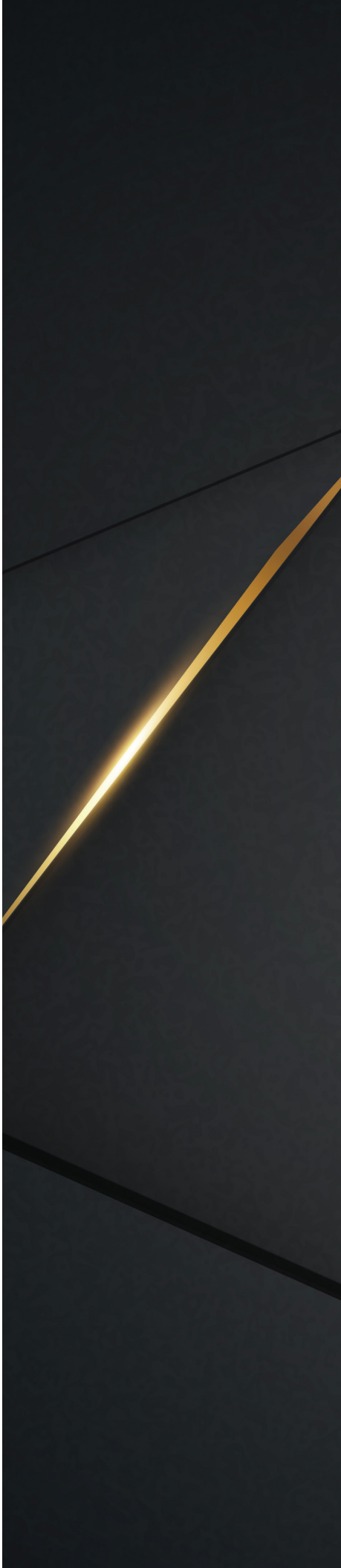

WATCH COLLECTIONS

ARCHIVE SERIES 2-11
- MIL-SHIPS-W-2181 SUBMERSIBLE 4-5
- CHRONOGRAPH C 6
- LUNAR PILOT CHRONOGRAPH 7
- COMPUTRON 8-9
- CHRONOGRAPH A 10-11

PRECISIONIST COLLECTION 12–17

CURV COLLECTION 18–23

GRAMMY® COLLECTION 24–29
- LATIN GRAMMY® 26
- GRAMMY® 27–29

RUBAIYAT COLLECTION 30–35

OCEANOGRAPHER COLLECTION 36–39

MARINE STAR COLLECTION 40–47

MAQUINA COLLECTION 48–51

MILITARY COLLECTION 52–55
- HACK WATCH 54
- A-15 PILOT WATCH 55

MODERN COLLECTION 56–67
- MILLENNIA 58–59
- QUADRA 60
- GEMINI 61
- FUTURO 62–67

CLASSIC COLLECTION 68–103
- AEROJET 70-71
- REGATTA 72–74
- WILTON 75–76
- SUTTON 77–83
- AMERICAN CLIPPER 84–87
- SURVEYOR 88–90
- RHAPSODY 91
- CLASSICS 92–103

CRYSTAL COLLECTION 104–113
- TURNSTYLE 106
- PHANTOM 107-111
- OCTAVA 112-113

TRAINING GUIDE / GUIDE DE FORMATION 114–131

WATER RESISTANCE CHART/ TABLEAU INFORMATIF DE L'ÉTANCHÉITÉ 132

BULOVA WARRANTY / GARANTIE BULOVA 132

SYMBOL GUIDE / GUIDE DES SYMBOLES 133

JEWELLERY COLLECTION 134-171
- PRECISIONIST 138-151
- CLASSIC 152-165
- MARINE STAR 166-171

BULOVA JEWELLERY SIZING GUIDE / BIJOUX BULOVA GUIDE DE TAILLES 172

JEWELLERY INDEX 176

JOSEPH BULOVA COLLECTION 176-185
- COMMODORE 178-181
- BANKER 182-183
- BRETON 184-185

SYMBOL GUIDE / LISTE DE SYMBOLE 186

ARCHIVE SERIES

Reimagining Bulova's most nostalgic designs, while infusing modern elements, the Archive Series represents the ultimate celebration of Bulova's history of firsts. Bulova travels back in time to unlock some of its most memorable moments in history.

Based on a prototype originally designed for the U.S. Navy, the MIL-SHIPS-W-2181 submersible timepiece was never commercially launched, making 2021 the first time watch enthusiasts will have to own this luxury watch. The limited edition packaging replicates an old diver's helmet as an acknowledgment to the development of the original prototype.

This Special Edition Lunar Pilot Chronograph from the Archive Series celebrates the 50th anniversary of the lunar landing. This limited edition watch comes with a commemorative coin and special packaging, and it is limited to just 5,000 individually numbered pieces worldwide.

Réinventant les plus classiques des modèles de Bulova en y incorporant des éléments modernes, la série Archive est la célébration suprême du chic d'avant-garde signé Bulova. Bulova remonte dans le temps pour nous remémorer les plus illustres des jalons de son histoire.

Basée sur un prototype à l'origine conçu pour la marine américaine, la montre de plongée MIL-SHIPS-W-2181 n'avait encore jamais été commercialisée. C'est en 2021 que les amateurs de montres auront enfin l'occasion de posséder cet objet de luxe pour la toute première fois. L'emballage en édition limitée reproduit un ancien casque de plongeur en reconnaissance de l'inspiration du prototype original.

La montre Special Edition Lunar Pilot de l'Archive Series célèbre le 50e anniversaire de l'alunissage. Ce modèle en édition limitée, dont la production est restreinte à 5 000 montres numérotées à l'échelle mondiale, est livré avec une pièce commémorative et un emballage spécial.

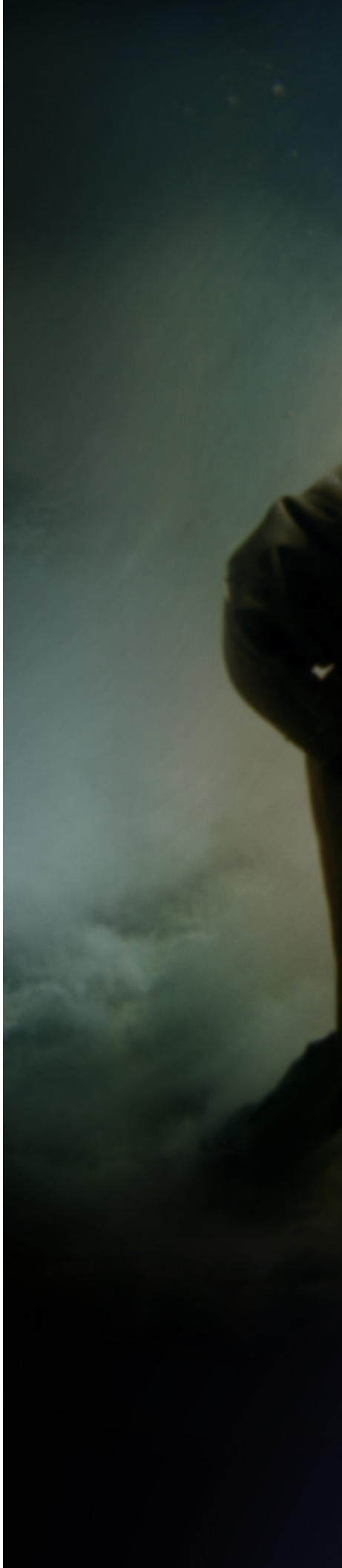

BULOVA
45
15
30

Etched Case Back
Dos de boîtier gravé

NEW

Automatic
Automatique

98A266
$1,195

41 mm | 21 | CRVD CRYST | ST STEEL | S | SB | S–D C | 200

Bulova “MIL-SHIPS-W-2181” includes Special Presentation Box Packaging
La Bulova « MIL-SHIPS-W-2181 » vous est offerte dans un coffret spécial

In Relief Case Back
Dos de boîtier en relief

NEW

Swiss-Made
Automatic
Limited Edition

Fabriquée en Suisse
Automatique
Édition limitée

98A265
$2,495

41 mm | 26 | CRVD CRYST | ST STEEL | S | SB | S–D C | 200

Bulova “MIL-SHIPS-W-2181” Limited Edition Packaging
Emballage spécial de la Bulova « MIL-SHIPS-W-2181 » édition limitée

96K101
$895

46 mm | 262kHz HPQ | CHRONO | CRVD CRYST | F-O | S | ST STEEL | 50

THE CHRONOGRAPH C is a celebration of the 1970s design which was known as the “Stars and Stripes”. Featuring a stainless steel mesh bracelet, a vintage dial design, and a six-hand chronograph movement with proprietary high-performance quartz technology with 262 kHz vibrational frequency for precise accuracy.

LE CHRONOGRAPHE C rend hommage à la conception des années 1970 connue sous le nom de « Stars and Stripes ». La montre est équipée d’un bracelet en acier inoxydable à motif de filet, d’un cadran rétro et d’un mouvement chronographe à six aiguilles alimenté par une technologie à quartz haute performance exclusive à la fréquence de vibration de 262 kHz offrant une précision hors pair.

96B251
$750

45 mm | 262kHz HPQ | CHRONO | S | SB | ST STEEL | 50

NEW

98A285
$1,295

45 mm | 262kHz HPQ | CHRONO | S | SB | ST STEEL | Ti | IP | YELLOW GOLD | 50

In Relief Case Back
Dos de boîtier en relief

50th Anniversary
Limited Edition

Édition limitée
50e anniversaire

THE SPECIAL EDITION LUNAR PILOT CHRONOGRAPH celebrates this history of Bulova and NASA. This timepiece features Bulova's exclusive high-performance quartz movement with a 262 kHz vibrational frequency for unparalleled accuracy.

LE CHRONOGRAPHE LUNAR PILOT EN ÉDITION SPÉCIALE célèbre cet héritage de Bulova et de la NASA. La montre est alimentée par un mouvement à quartz de haute performance, une exclusivité de Bulova, à la fréquence de vibration de 262 kHz offrant une précision inégalée.

BULOVA
BULOVA

98C135
$395

31x40 mm | IP | SB | ST STEEL | 30

97C110
$495

31x40 mm | F-0 | IP | SB | ST STEEL | YELLOW GOLD | 30

THE COMPUTRON LED As electronic and quartz timepieces began to grow in popularity throughout the late 1970's and early 1980's, Bulova continued its excellence in innovation and began catering to the increasing demand for digital timekeeping, eventually introducing the all digital Computron LED. Preserving what was considered at the time an unconventional, futuristic looking trapezoidal case design, the new style honours the versions of the past and displays the time via LED on the front at an angle, complete with the original Bulova logo.

LE COMPUTRON DEL À la fin des années 1970 et au début des années 1980, tandis que la popularité des montres électroniques et au quartz ne cessait de croître, Bulova continuait d'exceller en innovation. Elle a donc commencé à chercher à répondre à la demande croissante en horlogerie électronique, présentant finalement le modèle Computron DEL, une montre entièrement numérique. Affichant toujours le boîtier trapézoïdal qui, à l'époque, était considéré comme atypique et futuriste, cette revisite du modèle rend hommage aux versions passées et affiche l'heure sur un écran avant à DEL incliné orné du logo Bulova original.

98A254
$925

40 mm | CHRONO | CRVD CRYST | DEP
S | SB | S-D C | ST STEEL | 200

98A252
$925

40 mm | CHRONO | CRVD CRYST | DEP
S | SB | S-D C | ST STEEL | 200

CHRONOGRAPH A "SURFBOARD" A style inspired by history, the Chronograph A is a nod to the popular styles from Bulova's sport chronographs from the 1970s. This model was popularly known as the "Surfboard" for the distinctive oval surfboard encircling the two register sub dials. The new Chronograph A Limited Edition revisits the original 1971 model. The "Surfboard" is also available in an array of updated colours for a more modern look and feel.

CHRONOGRAPH A « SURFBOARD » Puisant son inspiration dans la tradition, le style de la montre Chronograph A offre un clin d'œil aux styles populaires des chronographes de sport de Bulova des années 1970. Ce modèle était couramment appelé « Surfboard », en raison de la planche de surf ovale distinctive qui encerclait les deux sous-cadrans enregistreurs. La nouvelle montre Chronograph A, en édition limitée, remet au goût de jour le modèle original de 1971. La planche de surf se démarque par ailleurs en une palette de couleurs actuelles pour offrir une silhouette et une tenue résolument plus modernes.

98A253
$925

40 mm | CHRONO | CRVD CRYST | DEP

S | SB | S-D C | ST STEEL | 200

**Not recommended for professional diving due to sport watch construction. For serious diving, watches constructed specifically for that purpose should be used. These are generally available at professional dive shops.*

** Non recommandé pour la plongée professionnelle en raison de sa structure de montre sport. Dans le cadre d'une pratique intense de la plongée, il convient d'utiliser des montres spécialement conçues à cet effet, offertes dans les boutiques de plongée professionnelles.*

PRECISIONIST COLLECTION

THE WORLD'S MOST ADVANCED CHRONOGRAPH WITH A CONTINUOUSLY SWEEPING SECOND HAND

Marking 10 years of precise timekeeping, the Precisionist X Collection is a celebration of technology and design innovation—featuring statement making case shapes, updated dial designs, and the incorporation of new materials such as Damascus steel, a famed type of steel recognizable by the light and dark pattern of the metal. The Precisionist X exemplifies the spirit of Bulova and reinvents the aesthetic of the collection.

LE CHRONOGRAPHE LE PLUS AVANCÉ AU MONDE DOTÉ D'UNE TROTTEUSE À BALAYAGE CONTINU

La collection Precisionist X, qui marque 10 ans de précision en matière d'horlogerie, est une célébration de l'innovation technologique et conceptuelle. Elle se caractérise par des formes de boîtier qui font autorité, des cadrans au design modernisé et l'intégration de nouveaux matériaux tels que l'acier de Damas, un type d'acier célèbre reconnaissable à son motif alternant couches claires et foncées. La montre Precisionist X illustre l'esprit de Bulova et réinvente l'esthétique de la collection.

PRECISIONIST X

10TH ANNIVERSARY
10ÈME ANNIVERSAIRE

Damascus Steel
Ring Insert
Special Edition

Anneau inséré
en acier de Damas
Édition spéciale

98B355
$1,695

45 mm | 262kHz HPQ | CHRONO | CRVD CRYST | DEP | IP | S | SB | ST STEEL | 50

Damascus Steel
Ring Insert
Special Edition

Anneau inséré
en acier de Damas
Édition spéciale

98B356
$1,695

45 mm | 262kHz HPQ | CHRONO | CRVD CRYST | DEP | IP | ROSE GOLD | S | SB | ST STEEL | 50

98B358
$1,275

45 mm | 262kHz HPQ | CHRONO | S | ST STEEL | IP | SB | S-D C | 300

96B349
$1,295

45 mm | 262kHz HPQ | CHRONO | S | ST STEEL | SB | S-D C | DEP | 300

98B315
$950

46 mm | 262kHz HPQ | CARBON FIBRE | CHRONO | CRVD CRYST | IP
SB | S-D C | ST STEEL | 300

98B229
$1,075

46 mm | 262kHz HPQ | CARBON FIBRE | CHRONO | CRVD CRYST | F-O
IP | SB | S-D C | ST STEEL | 300

96B175
$995

46 mm | 262kHz HPQ | CARBON FIBRE | CHRONO | CRVD CRYST | F-O
SB | S-D C | ST STEEL | 300

98B316
$995

46 mm | 262kHz HPQ | CARBON FIBRE | CHRONO | CRVD CRYST | F-O
IP | SB | S-D C | ST STEEL | 300

98B318
$975

46 mm | 262kHz HPQ | CARBON FIBRE | CHRONO | CRVD CRYST | IP
SB | S-D C | ST STEEL | 300

98D156
$1,095

46 mm | 262kHz HPQ | 11 | CARBON FIBRE | CRVD CRYST | F-O | IP
SB | S-D C | ST STEEL | YELLOW GOLD | 300

98D149
$1,095

46 mm | 262kHz HPQ | 11 | CARBON FIBRE | CRVD CRYST | F-O | IP
ROSE GOLD | SB | S-D C | ST STEEL | 300

CURV COLLECTION

The world's first curved chronograph movement is powered by Bulova's proprietary high-performance quartz movement with 262 kHz vibrational frequency for extraordinary precision.

The collection is a marvel of technical engineering with a sleek ergonomic design and a slim case engineered to the contours of the wrist—never before possible in a chronograph movement. Years in the making, the CURV collection is another first in a long history of Bulova innovation.

Stand out colours with striking open-work elements, sleek leather straps and stainless steel bracelets, the collection features styles for both men and women.

Le tout premier mouvement chronographe incurvé au monde est alimenté par le nouveau mouvement au quartz haute performance exclusif à Bulova doté d'une fréquence de vibration de 262 kHz offrant une précision extraordinaire.

La collection est une merveille d'ingénierie technique doublée d'une conception ergonomique épurée et d'un boîtier mince conçu pour épouser les contours du poignet. Une technique sans précédent pour une montre dotée d'un mouvement de chronographe. Fruit de nombreuses années de travail, la collection CURV est une autre première dans la longue tradition d'innovation de Bulova.

Présentant des couleurs distinctives rehaussées d'éléments ajourés saisissants, de bracelets en cuir élégants et de bracelets en acier inoxydable, la collection offre des styles pour hommes et pour femmes.

BULOVA
262 kHz

98A264
$1,350

42x50 mm | 262kHz HPQ | CHRONO | CURV | CRVD CRYST | DEP
IP ROSE GOLD | S | BACK | ST STEEL | 30

97A160
$1,595

42x50 mm | 262kHz HPQ | CHRONO | CURV | CRVD CRYST | DEP
IP YELLOW GOLD | S | BACK | ST STEEL | 30

96A205
$1,350

44 mm | 262kHz HPQ | CHRONO | CURV | CRVD CRYST | DEP | S | BACK | ST STEEL | 30

98A231
$1,195

44 mm | 262kHz HPQ | CHRONO | CURV | CRVD CRYST | DEP | IP | S | BACK | ST STEEL | 30

98A232
$1,195

44 mm | 262kHz HPQ | CHRONO | CURV | CRVD CRYST | DEP | IP | S | BACK | ST STEEL | 30

98A161
$1,095

44 mm | 262kHz HPQ | CHRONO | CURV | CRVD CRYST | IP | S | BACK | SB | ST STEEL | 30

98A157
$975

43 mm | 262kHz HPQ | CHRONO | CURV | CRVD CRYST | IP | YELLOW GOLD | DEP | S | SB | ST STEEL | 30

98A185
$1,195

44 mm | 262kHz HPQ | CHRONO | CURV | CRVD CRYST | DEP | IP | ROSE GOLD | S | BACK | SB | ST STEEL | 30

98A162
$1,195

44 mm | 262kHz HPQ | CHRONO | CURV | CRVD CRYST | DEP | IP | ROSE GOLD | S | BACK | SB | Ti | 30

98R237
$1,195

40 mm | 262kHz HPQ | 26 | CURV | IP | YELLOW GOLD | CRVD CRYST | S | SB | 30

98P182
$1,095

40 mm | 262kHz HPQ | 4 | CURV | CRVD CRYST | DEP | IP | ROSE GOLD | S | SB | ST STEEL | 30

98R240
$1,195

40 mm | 262kHz HPQ | 26 | CURV | CRVD CRYST | IP | ROSE GOLD | S | SB | ST STEEL | 30

98R239
$1,195

40 mm | 262kHz HPQ | 26 | CURV | CRVD CRYST | IP | ROSE GOLD | S | SB | ST STEEL | 30

LATIN GRAMMY® & GRAMMY® COLLECTIONS

Bulova's partnership with The Recording Academy® and the Latin Recording Academy® uniquely synergizes the integrity, artistry and craftsmanship synonymous with these iconic brands. The collection includes both quartz and automatic movements.

Each one is intricately detailed and punctuated with the globally iconic gramophone logo on the caseback, making a sophisticated statement of style, while infusing distinct musical cues in each design.

Le partenariat entre Bulova, la Recording Academy® et la Latin Recording Academy® crée une synergie unique entre l'intégrité, l'art et le savoir-faire synonymes de ces marques emblématiques. La collection inclut des mouvements quartz et automatique.

Chacun de ces modèles est minutieusement ouvragé et porte l'emblématique logo du gramophone à l'arrière du boîtier, lui ajoutant une touche d'élégance sophistiquée tout en infusant distinctement chaque modèle de notes musicales.

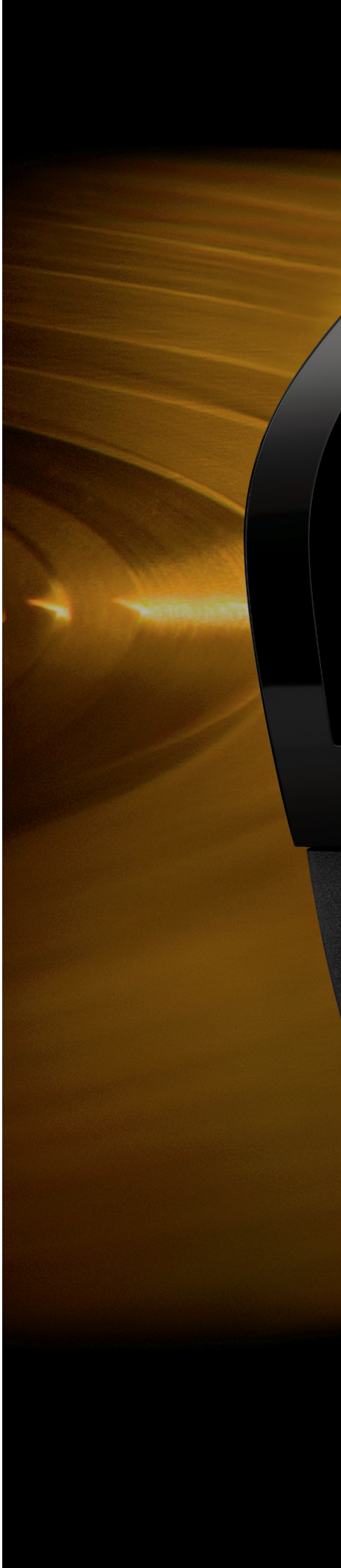

BULOVA
BULOVA

97A163
$575

40x46 mm | CRVD CRYST | DEP | IP
ROSE GOLD | SB | ST STEEL | 30

97L163
$575

30x35 mm | CRVD CRYST | DEP | IP
ROSE GOLD | SB | ST STEEL | 30

THE LATIN RECORDING ACADEMY®

98B294
$875

46 mm | 262kHz HPQ | CRVD CRYST | IP | YELLOW GOLD
S | SB | S-D C | ST STEEL | 300

98B303
$1,195

44 mm | 262kHz HPQ | DEP | IP | YELLOW GOLD
S | SB | ST STEEL | 100

Gold Grammium
Dial Ring
Automatic

Anneau de cadran
en “Grammium”
Automatique

98A241
$1,195

45 mm | 21 | CRVD CRYST | DEP | IP
S | SB | BACK | ST STEEL | YELLOW GOLD | 100

BULOVA
AUTOMATIC
21 JEWELS
RECORDING ACADEMY
GRAMMY AWARDS®

RUBAIYAT COLLECTION

Legendary style a century in the making. Rubaiyat is a name of poetic significance originally chosen by Bulova in 1917 to introduce the first female-focused watch designs to the world. Today, the collection celebrates a century past, fusing modern design with longstanding roots in the art of true craftsmanship and empowered femininity.

The stunning, regal elements of the Rubaiyat collection are sure to be a crowning achievement to any aficionado's precious collection of timepieces.

Un style légendaire à votre service depuis un siècle Rubaiyat est un nom à la signification poétique initialement choisi par Bulova en 1917 pour introduire les tout premiers modèles de montre destinés aux femmes au monde. Aujourd'hui, la collection célèbre un passé séculaire en amalgamant une finition moderne à des origines ancrées de longue date dans l'art du vrai savoir-faire artisanal et de la féminité indépendante.

Ornées de petits diamants et d'une couronne unique placée à l'extrémité du boîtier, les montres de la collection Rubaiyat, imposante et éblouissante, sont certainement l'incontournable joyau nécessaire à la collection chère à tout amateur d'horlogerie.

BULOVA

96R218
$1,095

35 mm | 50 | CRVD CRYST | DEP | S | ST STEEL | 30

98R247
$1,195

35 mm | 50 | CRVD CRYST | DEP | IP | ROSE GOLD | S | ST STEEL | 30

98R248
$1,195

35 mm | 50 | CRVD CRYST | DEP | IP | ROSE GOLD | S | ST STEEL | 30

98R243
$995

35 mm | 36 | CRVD CRYST | DEP
IP | ROSE GOLD | S | ST STEEL | 30

96R217
$895

35 mm | 36 | CRVD CRYST
DEP | S | ST STEEL | 30

96P184
$675

35 mm | 8 | CRVD CRYST | DEP
S | ST STEEL | 30

97P125
$725

35 mm | 8 | CRVD CRYST | DEP | IP
S | ST STEEL | YELLOW GOLD | 30

98P174
$725

35 mm | 8 | CRVD CRYST | DEP | IP
ROSE GOLD | S | ST STEEL | 30

97P130
$725

35 mm | 8 | CRVD CRYST | DEP | IP
ROSE GOLD | S | ST STEEL | 30

96P197
$525

35 mm | 3 | CRVD CRYST | DEP
MOP | S | ST STEEL | 30

97P139
$595

35 mm | 3 | CRVD CRYST | DEP | IP
MOP | ROSE GOLD | S | ST STEEL | 30

OCEANOGRAPHER COLLECTION

Bulova continues to dive into its extensive history and bring forward some of the most iconic historical pieces. Following the reissue of the 1970's Oceanographer, known in its time as the "Devil Diver", Bulova continues with a collection of Oceanographer timepieces in a variety of colours.

The watch earned its nickname "Devil Diver" when Bulova famously printed "666 feet" on the original dial referring in Imperial system terms to the depth that the timepiece could withstand underwater and breaking with the conformity of the traditional 200M used by Swiss watchmakers.

Bulova continue de plonger dans les profondeurs de sa longue histoire pour remettre certains de ses modèles passés les plus emblématiques en circulation. À la suite de la réédition du chronographe Oceanographer, créé à l'origine dans les années 1970 et surnommé « Devil Diver », Bulova élargit cette collection en dévoilant deux nouvelles options de couleur.

Cette montre a récolté son surnom lorsque Bulova, rompant avec la convention des horlogers suisses, utilisa le système impérial et indiqua « 666 pieds » sur son cadran original, plutôt que les traditionnels 200M, pour renvoyer à la profondeur jusqu'à laquelle la montre était hydrorésistante.

BULOVA
OCEANOGRAPHER
AUTOMATIC
SNORKEL
666 FEET
5
10
15
45
30

ISO Compliant
Conforme
à la norme ISO

96B321
$950

44 mm | 21 | CRVD CRYST | F-0 | S | SB | ST STEEL | 200

ISO Compliant
Conforme
à la norme ISO

96B322
$950

44 mm | 21 | CRVD CRYST | F-0 | S | SB | ST STEEL | 200

ISO Compliant
Conforme
à la norme ISO

98B320
$950

44 mm | 21 | CRVD CRYST | F-0 | S | SB | ST STEEL | 200

ISO Compliant

Conforme
à la norme ISO

96B350
$895

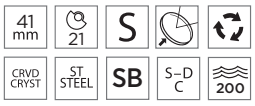

MARINE STAR COLLECTION

Live and play in maritime style. The Marine Star collection's classic styling features bold accents, iconic dial patterns and innovative materials. All styles are water resistant to a minimum of 100 metres.

Featuring both quartz and automatic movements, bold coloured silicone straps with contrasting coloured undersides as well as stainless steel bracelets. Ladies' pieces feature a mother-of-pearl dial accented with diamonds.

Vivez selon les règles de l'élégance nautique. La collection Marine Star propose des caractéristiques stylistiques classiques aux accents audacieux, avec des cadrans emblématiques et des matériaux innovants. Tous les modèles sont hydrorésistants jusqu'à au moins 100 mètres.

Les montres sont offertes avec des mouvements à quartz et automatiques, des bracelets en silicone aux couleurs audacieuses à revers de couleur contrastante ainsi que des bracelets en acier inoxydable. Les modèles pour femmes sont dotés d'un cadran en nacre orné de diamants.

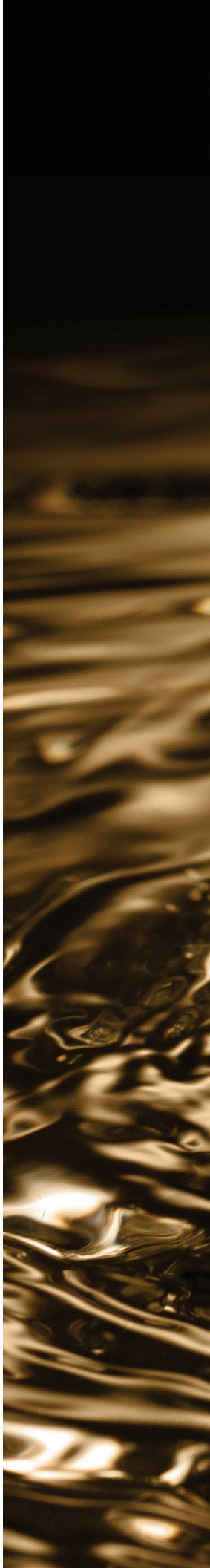

BULOVA
Marine Star
200m
AUTOMATIC
21 JEWELS

Automatic
Automatique

98A227
$695

45 mm | 21 | IP | ROSE GOLD | SB | S-D C | BACK | ST STEEL | 200

Automatic
Automatique

98A225
$675

45 mm | 21 | IP | SB | S-D C | BACK | ST STEEL | 200

NEW

Automatic
Automatique

98A273
$795

45 mm | 21 | IP | YELLOW GOLD | SB | S-D C | BACK | ST STEEL | DEP | 200

NEW

Automatic
Automatique

98A272
$695

45 mm | 21 | IP | YELLOW GOLD | SB | S-D C | BACK | ST STEEL | 200

BULOVA
Marine Star
200m
AUTOMATIC
21 JEWELS

97B168
$525

43 mm | CHRONO | IP | SB | ST STEEL | YELLOW GOLD | 100

96B256
$550

43 mm | CHRONO | F-O | SB | ST STEEL | 100

98B350
$695

43 mm | CHRONO | F-O | IP | SB | ST STEEL | 100

96B272
$595

45 mm | CHRONO | CRVD CRYST | F-O | SB | S-D C | ST STEEL | 200

98B301
$675

45 mm | CHRONO | CRVD CRYST | F-O | IP | ROSE GOLD | SB | S-D C | ST STEEL | 200

98B258
$525

44 mm | CHRONO | IP | SB | ST STEEL | 100

98B278
$595

44 mm | CHRONO | IP | SB | ST STEEL | YELLOW GOLD | 100

98B104
$550

44 mm | CHRONO | IP | ROSE GOLD | SB | ST STEEL | 100

96R215
$695

32 mm | 29 | DEP | MOP
S | SB | ST STEEL | 100

98P186
$595

34 mm | 5 | DEP | IP | MOP
SB | ST STEEL | YELLOW GOLD | 100

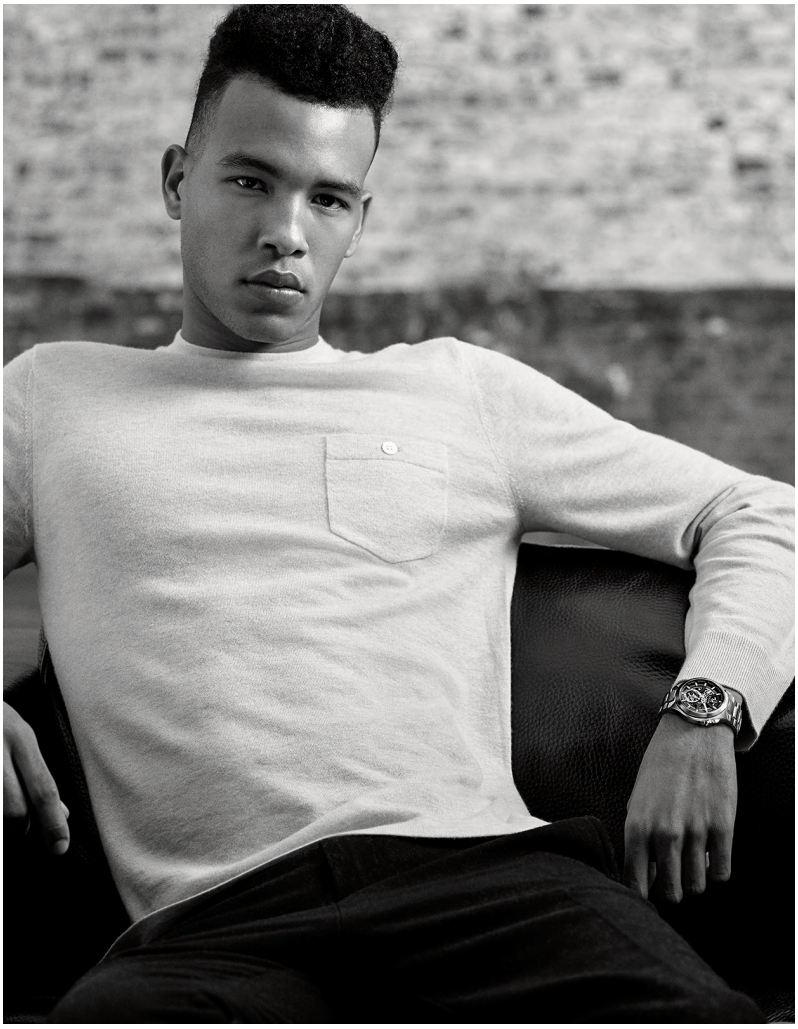

MAQUINA COLLECTION

A bold and fearless take on the Bulova Automatics is the design aesthetic of the Maquina Collection. The unique contemporary design and crown at the two o'clock position are signature features of the Maquina.

Featuring exciting design elements, such as a proprietary skull element integrated into the skeletonized movement on the dial, set on textured leather straps accented with topstitching to complete this statement making look.

L'esthétique de la collection Maquina, audacieuse et téméraire, renouvelle entièrement les montres Bulova automatiques. Le style moderne exceptionnel et la couronne à deux heures sont des caractéristiques uniques à la Maquina.

Le modèle offre de formidables nouveaux éléments de design, comme un cadran au motif exclusif de crâne intégré au mouvement squelette, monté sur un bracelet de cuir texturé et accentué d'une surpiqûre, qui vient mettre la touche finale à cette montre sport ne manquant pas de style.

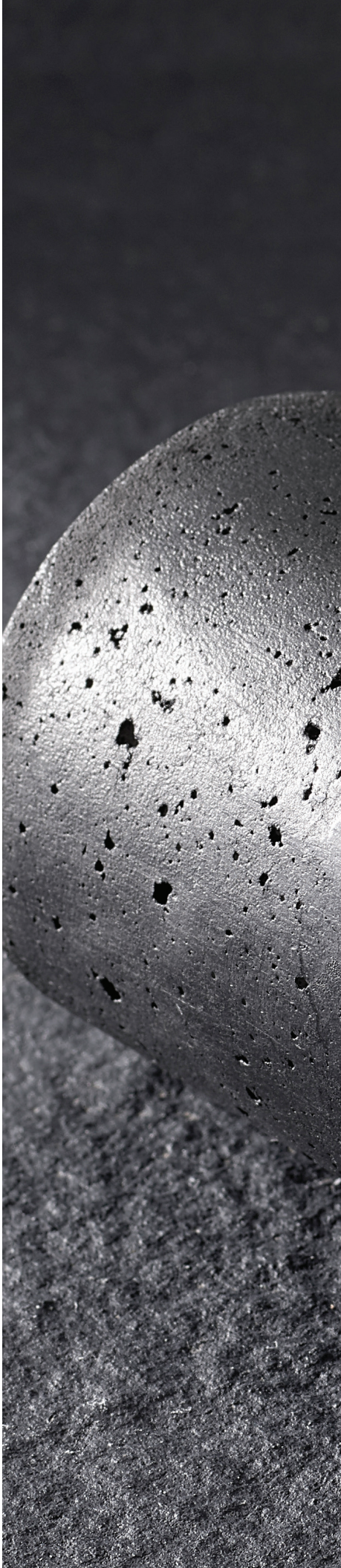

BULOVA
AUTOMATIC 21 JEWELS

Automatic
Automatic

98A177
$695

46 mm | 21 | IP | ROSE GOLD | S | SB | BACK | ST STEEL | 100

Automatic
Automatique

98A224
$695

46 mm | 21 | DEP | IP | S | SB | BACK | ST STEEL | YELLOW GOLD | 100

Automatic
Automatique

98A178
$795

46 mm | 21 | DEP | IP | S | SB | BACK | ST STEEL | YELLOW GOLD | 100

Automatic
Automatique

98A179
$795

46 mm | 21 | DEP | IP | S | SB | BACK | ST STEEL | 100

Automatic
Automatique

98A238
$695

46 mm | 21 | IP | S
SB | BACK | ST STEEL | 100

MILITARY COLLECTION

The Military Collection is a celebration of Bulova's connection to the military, bringing historical elements to timepieces made for the modern day.

Bulova and the U.S. military have a longstanding history. Through the years, Bulova has supported the army—from manufacturing timekeeping devices for military use, to the founding of the Joseph Bulova School of Watchmaking, which provided training and job placement for disabled veterans after World War II.

La collection militaire rend hommage au lien qu'entretient Bulova avec l'armée, en associant des éléments historiques à des montres résolument adaptées aux temps modernes.

La collaboration de Bulova avec l'armée américaine ne date pas d'hier. Au fil des ans, Bulova a appuyé l'armée, de la fabrication de dispositifs d'horlogerie à des fins militaires à la fondation de l'École d'horlogerie Joseph Bulova, qui assurait la formation et le placement de vétérans handicapés après la Seconde Guerre mondiale.

BULOVA

HACK WATCH Inspired by Bulova's military heritage and vintage watches of the time, the HACK watch infuses historical elements for an updated lifestyle. The original Bulova HACK watch was issued to the U.S. Military during World War II and was one of the first watches of its kind. Military personnel relied heavily on the HACK watch as precision was essential. Before the invention of highly sophisticated military technology, fighting forces relied on the hack function of the watch's second hand to synchronize their movements to the second. To ensure timely completion of missions, the team would pull out the crown and stop, or "hack", the second hand at the 12 o'clock position to synchronize the time.

The newest edition of the HACK watch is inspired by the 1950s original. With a versatile look that is made more authentic with a fine automatic movement, and a supple leather NATO strap, the new HACK watch is casually cool, comfortable to wear, and is a nod to Bulova's past.

Automatic
Automatic

96A246
$495

38 mm | 21 | CRVD CRYST | ST STEEL | SB | 30

Automatic
Automatic

98A255
$550

38 mm | 21 | CRVD CRYST | IP | ST STEEL | SB | 30

MONTRE HACK Inspirée par l'héritage militaire de Bulova et les montres de l'époque, le modèle HACK intègre des éléments du passé tout en s'ajustant au style de vie de nos jours. La montre HACK originale de Bulova, l'une des pionnières en son genre, était distribuée aux forces militaires américaines au cours de la Seconde Guerre mondiale. Le personnel militaire se fiait grandement à elle à une époque où la précision était essentielle. Avant l'invention des technologies militaires hautement sophistiquées, les forces armées comptaient notamment sur la fonction de secondes de la montre HACK pour synchroniser leurs déplacements à la seconde près. Pour assurer la réussite des missions à temps, les escouades tiraient sur la couronne de leur montre pour aligner la trotteuse à la position 12 heures—c'est-à-dire pour effectuer une remise à zéro ou « hack » en anglais—afin de synchroniser l'heure.

L'édition la plus récente s'inspire du modèle original des années 1950. Avec son allure polyvalente à laquelle un mouvement automatique de qualité donne plus d'authenticité, rehaussée d'un bracelet NATO en cuir souple, la nouvelle montre HACK, naturellement décontractée et confortable à porter, est un clin d'œil à une tradition révolue de Bulova.

A-15 PILOT WATCH In 1943, the United States Army Air Forces initiated a project to test a new pilots' watch that was developed by Bulova. The test watch was described by the USAAF as a "Type A-15 Elapsed Time Watch" and was designed to meet the specific requirements of pilots navigating by radio aids, dead reckoning, or pilotage. The type A-15 was developed with an incorporated elapsed time feature and a luminous dial.

The newest edition of the A-15 Pilot watch incorporates unique features of the original, while updated styling fits with the aesthetic of today. The distinctive dial features two rotating inner discs and is operated by two crowns—the 2H crown indicates elapsed time, and the 4H crown indicates Dual Time. The design of this timepiece, as well as its functioning features, are made more authentic with a fine Automatic movement, along with a supple topstitched leather strap to complete the look.

Automatic
Automatique

96A245
$895

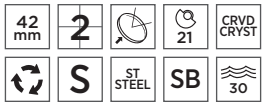

MONTRE POUR PILOTES A-15 En 1943, les Forces aériennes de l'Armée américaine (USAAF) lançaient un projet visant à mettre à l'essai une nouvelle montre pour pilotes conçue par Bulova. Selon la description qu'en a faite l'USAAF, le prototype était une « montre à compteur de temps écoulé de type A-15 » et était conçu pour répondre aux besoins propres aux pilotes qui dirigeaient leur aéronef grâce à une aide radio, à l'estime ou par pilotage. Le type A-15 incluait une fonction de compteur de temps écoulé intégrée ainsi qu'un cadran lumineux.

L'édition la plus récente de la montre pour pilotes A-15 comporte les fonctions uniques du modèle original, tandis que les caractéristiques stylistiques sont adaptées à l'esthétique d'aujourd'hui. Le cadran distinctif est doté de deux disques intérieurs rotatifs et fonctionne grâce à deux boutons-poussoirs : le cadran 2H permet de compter le temps écoulé et le cadran 4H affiche deux fuseaux horaires. Un mouvement automatique de qualité doublé d'un bracelet en cuir souple à surpiqûres ajoutant la touche finale à l'apparence donne plus d'authenticité à la conception et aux propriétés de fonctionnement de cette montre.

MODERN COLLECTION

Geometric silhouettes, sleek cutting-edge design and high contrast materials bring contemporary style to life in the Modern Collection.

The collection features the signature Futuro edge-to-edge metallized crystal, distinctive case shapes, and diamond accents.

Des silhouettes géométriques, un esthétisme de pointe et des matériaux très contrastés insufflent un style contemporain à la collection Modern.

La collection présente le fameux verre métallisé bord à bord Futuro, des formes de boîtier distinctives et des accents de diamant.

BULOVA
BULOVA

96E117
$475

43 mm | 4 | CRVD CRYST | DEP
ROSE GOLD | SB | ST STEEL | 30

96R231
$475

32 mm | 4 | CRVD CRYST | DEP | MOP
ROSE GOLD | SB | ST STEEL | 30

98R274
$550

32 mm | 4 | CRVD CRYST | DEP | IP
MOP | ROSE GOLD | SB | ST STEEL | 30

98E117
$550

43 mm | 4 | CRVD CRYST | DEP | IP
SB | ST STEEL | YELLOW GOLD | 30

98R273
$550

32 mm | 4 | CRVD CRYST | DEP | IP
MOP | SB | ST STEEL | YELLOW GOLD | 30

98D154
$395

30x45 mm | 3 | DEP | IP
SB | ST STEEL | YELLOW GOLD | 30

96D145
$350

30x45 mm | 3 | DEP
SB | ST STEEL | 30

96P202
$350

21x32 mm | 3 | DEP
SB | ST STEEL | 30

96A258
$575

40x46 mm | CRVD CRYST | ST STEEL | SB | DEP | 30

96L293
$575

30x35 mm | CRVD CRYST | ST STEEL | SB | DEP | 30

97A164
$625

40x46 mm | CRVD CRYST | ST STEEL | IP | YELLOW GOLD | SB | DEP | 30

97L164
$625

30x35 mm | CRVD CRYST | ST STEEL | IP | YELLOW GOLD | SB | DEP | 30

98C138
$475

41 mm | CRVD CRYST | IP | SB
ST STEEL | YELLOW GOLD | 30

97C111
$525

41 mm | CRVD CRYST | IP | ROSE GOLD
SB | ST STEEL | 30

BULOVA
M T W T F S S
12
24
5
10
15
20
25

97D115
$495

42 mm | 3 | CRVD CRYST | DEP | IP
SB | ST STEEL | YELLOW GOLD | 30

97D116
$495

42 mm | 3 | CRVD CRYST | DEP | IP
SB | ST STEEL | YELLOW GOLD | 30

98D144
$495

42 mm | 3 | CRVD CRYST | DEP
IP | SB | ST STEEL | 30

96P172
$375

26 mm | 12 | DEP
MOP | ST STEEL | SB | 30

98P157
$475

26 mm | 12 | DEP | IP
MOP | ST STEEL | SB | YELLOW GOLD | 30

97P132
$450

30 mm | 11 | CRVD CRYST | DEP | IP
MOP | ROSE GOLD | SB | ST STEEL | 30

98P180
$495

30 mm | 11 | CRVD CRYST | DEP | IP
MOP | SB | ST STEEL | YELLOW GOLD | 30

96C105
$375

40 mm | CRVD CRYST | DEP
SB | ST STEEL | 30

98C123
$450

40 mm | CRVD CRYST | DEP | IP
SB | ST STEEL | YELLOW GOLD | 30

Automatic
Automatic

96A204
$595

42 mm | 21 | CRVD CRYST | DEP
SB | BACK | ST STEEL | 30

Automatic
Automatique

98A203
$695

42 mm | 21 | CRVD CRYST | DEP | IP
SB | BACK | ST STEEL | YELLOW GOLD | 30

CLASSIC COLLECTION

Inspired by vintage design, the Classic collection achieves a tailored, understated aesthetic that's always in style.

A myriad of choices with sophisticated detailing and refined features such as open apertures, exhibition casebacks, and sleek straps and bracelets.

Trouvant l'inspiration dans des finitions rétro, les collections Classic présentent une esthétique personnalisée et discrète qui ne passera jamais de mode.

Une myriade de choix aux détails sophistiqués et aux caractéristiques raffinées, comme des cadrans ouverts et des dos de boîtiers transparents, ainsi que des bracelets élégants.

BULOVA
AEROJET
24
12
7
AUTOMATIC
21 JEWELS
BULOVA
AEROJET
12
7
AUTOMATIC
21 JEWELS

98M130
$395

34 mm | CRVD CRYST | DEP | IP
ROSE GOLD | ST STEEL | 30

NEW

Day/Night Indicator
Automatic

Jour/Nuit Indicateur
Automatique

96B374
$550

41 mm | 21 | CRVD CRYST | BACK
SB | YELLOW GOLD | ST STEEL | 30

NEW

Day/Night Indicator
Automatic

Jour/Nuit Indicateur
Automatique

96B375
$595

41 mm | 21 | CRVD CRYST | BACK | SB
ST STEEL | DEP | 30

Automatic
Automatique

98A187
$495

41 mm | 21 | CRVD CRYST | IP | ROSE GOLD
SB | BACK | ST STEEL | 30

Automatic
Automatique

97A136
$525

41 mm | 21 | CRVD CRYST | IP | ROSE GOLD
SB | BACK | ST STEEL | 30

96A232
$475

38 mm | DEP | S | ST STEEL | 30

96A233
$475

38 mm | DEP | S | ST STEEL | 30

96P221
$525

24 mm | 11 | DEP | S | ST STEEL | 30

Automatic
Automatique

96A235
$795

40 mm | DEP | 24 | S
SB | BACK | ST STEEL | 30

98A234
$525

38 mm | DEP | IP | ROSE GOLD | S | ST STEEL | 30

98L265
$525

30 mm | DEP | IP | ROSE GOLD | S | ST STEEL | 30

97A153
$525

38 mm | DEP | IP | S | ST STEEL | YELLOW GOLD | 30

97L161
$525

30 mm | DEP | IP | S | ST STEEL | YELLOW GOLD | 30

97P149
$575

30 mm | 11 | DEP | IP | MOP | S | ST STEEL | YELLOW GOLD | 30

Automatic
60-Hour Power Reserve

Automatique
Permettant une autonomie
de 60 heures

96A206
$650

42 mm | 21 | CRVD CRYST | DEP
S | SB | BACK | ST STEEL | 100

Automatic
60-Hour Power Reserve

Automatique
Permettant une autonomie
de 60 heures

96A207
$695

42 mm | 21 | CRVD CRYST | DEP
S | SB | BACK | ST STEEL | 100

96B288
$495

46 mm | CHRONO | CRVD CRYST | DEP | ST STEEL | 30

97B169
$495

46 mm | CHRONO | CRVD CRYST | DEP | IP | ST STEEL | YELLOW GOLD | 30

97B170
$495

46 mm | CHRONO | CRVD CRYST | DEP | IP | ROSE GOLD | ST STEEL | 30

96B310
$575

44 mm | CHRONO | CRVD CRYST | DEP | ST STEEL | 30

96B309
$575

44 mm | CHRONO | CRVD CRYST | DEP | ROSE GOLD | ST STEEL | 30

96B311
$575

44 mm | CHRONO | CRVD CRYST | DEP | ROSE GOLD | ST STEEL | 30

Automatic
Automatic

98A165
$575

43 mm | 21 | IP | ROSE GOLD
SB | BACK | ST STEEL | 100

Automatic
Automatic

97A161
$575

43 mm | 21 | IP | ROSE GOLD
SB | BACK | ST STEEL | 100

Automatic
Automatic

96A187
$575

43 mm | 21 | DEP | SB
BACK | ST STEEL | 100

Automatic
Automatic

97A162
$650

43 mm | 21 | DEP | IP | SB
BACK | ST STEEL | YELLOW GOLD | 100

BULOVA
AUTOMATIC

Automatic
Automatique

96A208
$595

43 mm | 21 | CRVD CRYST | DEP
SB | BACK | ST STEEL | 30

Automatic
Automatique

97A138
$595

43 mm | 21 | CRVD CRYST | DEP | IP
SB | BACK | ST STEEL | YELLOW GOLD | 30

Automatic
Automatique

96A120
$550

42 mm | 21 | CRVD CRYST | DEP | ROSE GOLD
SB | BACK | ST STEEL | 30

Automatic
Automatique

96A135
$550

42 mm | 21 | CRVD CRYST | DEP
SB | BACK | ST STEEL | 30

98D165
$525

40 mm | 8 | CRVD CRYST | DEP
IP | ST STEEL | YELLOW GOLD | 30

96P198
$395

32 mm | 8 | CRVD CRYST | DEP
MOP | S | ST STEEL | 30

Automatic
Automatique

96P181
$550

34 mm | 5 | 21 | CRVD CRYST | DEP | MOP
S | SB | BACK | ST STEEL | 30

Automatic
Automatique

98P170
$595

34 mm | 5 | 21 | CRVD CRYST | DEP | IP | MOP
ROSE GOLD | S | SB | BACK | ST STEEL | 30

96L285
$295

28 mm | CRVD CRYST | F-O | ST STEEL | 30

98L277
$350

28 mm | CRVD CRYST | F-O | IP
ST STEEL | YELLOW GOLD | 30

97P151
$425

28 mm | 3 | CRVD CRYST | F-O
IP | ROSE GOLD | ST STEEL | 30

Automatic
Automatique

97A154
$495

42 mm | 21 | IP | SB
BACK | ST STEEL | YELLOW GOLD | 30

Automatic
Automatique

96A247
$575

42 mm | 21 | F-O | SB
BACK | ST STEEL | 30

BULOVA
60
AUTOMATIC
30
BULOVA
60
AUTOMATIC
30

96M146
$295

32 mm | MOP | ST STEEL | 30

96B312
$275

40 mm | ST STEEL | 30

97B183
$295

40 mm | IP | ST STEEL | YELLOW GOLD | 30

Automatic
Automatique

96C131
$395

42 mm | 21 | SB
BACK | ST STEEL | 30

Automatic
Automatique

97C107
$450

42 mm | 21 | IP | SB
BACK | ST STEEL | YELLOW GOLD | 30

96C125
$350

39 mm | CRVD CRYST | F-O | ST STEEL | 30

97C106
$325

39 mm | CRVD CRYST | IP | ST STEEL | YELLOW GOLD | 30

98C127
$395

39 mm | CRVD CRYST | F-O | IP | ST STEEL | YELLOW GOLD | 30

NEW

Automatic
Automatic Automatique

96A270
$595

42 mm | 21 | BACK | SB | ST STEEL | DEP | 30

NEW

Automatic
Automatic Automatique

98A284
$650

42 mm | 21 | BACK | IP | YELLOW GOLD | SB | ST STEEL | DEP | 30

NEW

98P207
$495

31 mm | 11 | MOP | IP | ROSE GOLD | ST STEEL | DEP | 30

NEW

97P156
$495

31 mm | 11 | IP | ROSE GOLD | ST STEEL | DEP | 30

96P211
$395

30 mm | 3 | ST STEEL | 30

96P215
$525

30 mm | 8 | ST STEEL | 30

96P212
$395

30 mm | 3 | ST STEEL | 30

97P143
$450

30 mm | 3 | IP | ROSE GOLD | ST STEEL | 30

BULOVA
AUTOMATIC
21 JEWELS
BULOVA
AUTOMATIC
21 JEWELS

NEW

Automatic
Automatic

96A269
$495

33x49 mm | 21 | CRVD CRYST | BACK
SB | ST STEEL | 30

NEW

Automatic
Automatic

96A268
$495

33x49 mm | 21 | CRVD CRYST | BACK
SB | ST STEEL | ROSE GOLD | 30

97L146
$225

32 mm | IP | ROSE GOLD | ST STEEL | 30

96A133
$250

41 mm | ST STEEL | 30

98A167
$275

40 mm | IP | ROSE GOLD | ST STEEL | 30

96P183
$395

31 mm | 3 | DEP | 30

96B261
$325

40 mm | DEP | ST STEEL | 30

98D130
$475

40 mm | 8 | DEP | IP | ST STEEL | YELLOW GOLD | 30

97D108
$525

40 mm | 8 | DEP | IP | ST STEEL | YELLOW GOLD | 30

96B220
$250

43 mm | CRVD CRYST | F-O | SB | ST STEEL | 30

96B015
$250

38 mm | CRVD CRYST | F-O | ST STEEL | 30

96B149
$250

38 mm | CRVD CRYST | F-O | ST STEEL | 30

97B162
$295

31x47 mm | CRVD CRYST | IP | ST STEEL | YELLOW GOLD | 30

96A169
$295

35x45 mm | CRVD CRYST | DEP | ST STEEL | 30

96B104
$195

37 mm | ST STEEL | 30

97A106
$250

38 mm | IP | ROSE GOLD | ST STEEL | 30

97B100
$225

37 mm | IP | YELLOW GOLD | ST STEEL | 30

98H51
$225

37 mm | IP | ROSE GOLD | ST STEEL | 30

98C121
$425

43 mm | F-O | SB | ST STEEL | IP | 30

96C107
$375

43 mm | F-O | SB | ST STEEL | 30

98C120
$395

43 mm | F-O | IP | SB | ST STEEL | YELLOW GOLD | 30

96L138
$250

18x33 mm | ST STEEL | 30

98T84
$250

23 mm | IP | YELLOW GOLD | ST STEEL | 30

98P115
$325

27 mm | 4 | F-O | IP | ST STEEL | YELLOW GOLD | 30

96L229
$250

27 mm | DEP | MOP | ST STEEL | 30

96L215
$195

28 mm | F-O | ST STEEL | 30

98L217
$250

28 mm | F-O | IP | ST STEEL | YELLOW GOLD | 30

98V02
$250

17x26 mm | ST STEEL | IP | YELLOW GOLD | 30

98H18
$250

38 mm | CRVD CRYST | F-O | IP | SB | ST STEEL | YELLOW GOLD | 30

98M105
$250

26 mm | CRVD CRYST | F-O | IP | SB | ST STEEL | YELLOW GOLD | 30

CRYSTAL COLLECTION

Beautifully detailed with crystals, this striking collection makes a brilliant fashion statement.

The hand-set crystals and elegant dials, many in mother-of-pearl, add flair and style to elevate any wardrobe.

Cette collection est superbement détaillée avec des cristaux qui embellissent chaque montre. Chacune de ses montres époustouflantes annonce immanquablement un choix stylistique brillant.

Les cristaux sertis à la main et les cadrans élégants, dont beaucoup sont en nacre, ajoutent une touche de panache et de style qui magnifiera toute garde-robe.

BULOVA

Crystal
Cristal

96L260
$550

32 mm | CRYST | CRVD CRYST | DEP | MOP | ST STEEL | 30

Crystal
Cristal

98L245
$595

32 mm | CRYST | CRVD CRYST | DEP | IP | MOP | ST STEEL | YELLOW GOLD | 30

Crystal
Cristal

96L276
$495

32 mm | CRYST | F-O | ST STEEL | 30

Crystal
Cristal

96A236
$750

42 mm | CRYST | DEP | ST STEEL | 30

Crystal
Cristal

98A240
$795

42 mm | CRYST | DEP | IP | ST STEEL | 30

Crystal
Cristal

96L291
$525

31 mm | CRYST | MOP
ST STEEL | F-O | 30

Crystal
Cristal

98L284
$575

31 mm | CRYST | MOP | ST STEEL
F-O | IP | ROSE GOLD | 30

Crystal
Cristal

98L235
$575

32 mm | CRYST | DEP | IP | ROSE GOLD | ST STEEL | 30

Crystal
Cristal

96A227
$675

40 mm | CRYST | DEP | ST STEEL | 30

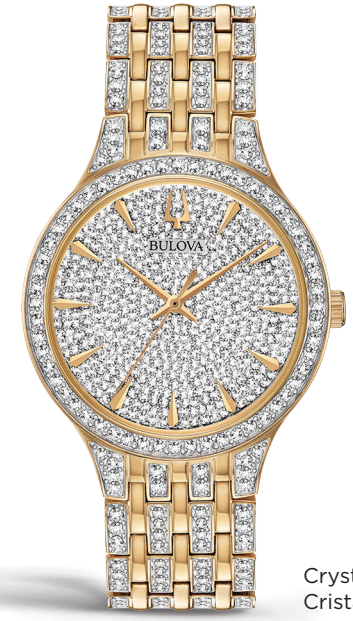

Crystal
Cristal

98A229
$695

40 mm | CRYST | DEP | IP | ST STEEL | YELLOW GOLD | 30

Crystal
Cristal

98B323
$695

40 mm | CRYST | CRVD CRYST | DEP
IP | ST STEEL | YELLOW GOLD | 30

Crystal
Cristal

96B235
$625

42 mm | CRYST | DEP
SB | ST STEEL | 30

Crystal
Cristal

98B174
$575

42 mm | CRYST | DEP | IP
SB | ST STEEL | YELLOW GOLD | 30

Crystal
Cristal

96C134
$695

42 mm | CRYST | DEP
SB | ST STEEL | 30

Crystal
Cristal

98C134
$750

42 mm | CRYST | DEP | IP
SB | ST STEEL | 30

Crystal
Cristal

98C126
$750

42 mm | CRYST | DEP | IP
SB | ST STEEL | YELLOW GOLD | 30

Crystal
Cristal

98C128
$795

44 mm | CRYST | DEP | IP
ST STEEL | YELLOW GOLD | 30

Crystal
Cristal

96L116
$425

30 mm | CRYST | DEP | MOP | ST STEEL | 30

Crystal
Cristal

98N113
$575

33 mm | CRYST | F-O | IP | ROSE GOLD | ST STEEL | 30

Crystal
Cristal

98N100
$475

38 mm | CRYST | F-O | IP | ROSE GOLD | ST STEEL | 30

TRAINING GUIDE

COMPUTRON

- Four digits LED display: hour, minute, second, month, date, day.
- 12/24 hour format.
- 81 years fully automatic calendar (from 2019 to 2099).
- Dual time.

OPERATION

- In the Screen Off Mode, press B key to display the normal time first.
- In Normal Time Mode, press B to shift the display mode: hour, minute, second, date, day and T2 (dual zone) time.
- If there is no key operation for 5 seconds, it will enter into the Screen Off Mode automatically.

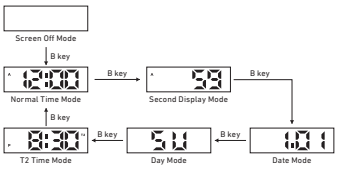

SETTING INSTRUCTIONS

Press (using the tip of a pen or other sharp object) and hold A key for 3 seconds to enter the Setting Mode. When function to be set is lit by pressing the B button, press and hold the A button for 3 seconds. Digits will blink indicating they can be changed. Change the value using the B button. Hold the B button down to increase the value quickly. Press the A button to proceed to next.

TIME SETTING

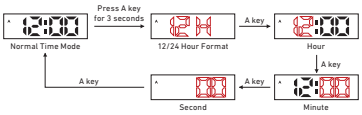

- When 12 or 24 flashes, press B key to select 12 or 24 hour format.
- Press B key to increase value, press and hold B key to increase the value quickly.
- When setting seconds, press B key to reset the seconds to “00”.
- In setting mode, if there is no key operation for 10 seconds, it will return to the Normal Time Mode.

97C110

DATE SETTING

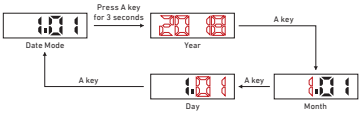

- Press B key to increase the value, press and hold B key to increase the value quickly.
- In the setting mode, if there is no key operation for 10 seconds, it will return to Date Mode.

T2 TIME SETTING

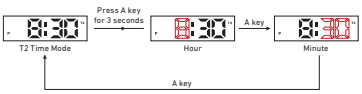

- Press B key to increase the value, press and hold B key to increase the value quickly.
- In the setting mode, if there is no key operation for 10 seconds, it will return to T2 Time Mode.

GUIDE DE FORMATION

COMPUTRON

- Affichage à quatre chiffres à DEL : heure, minute, seconde, mois, date, jour.
- Affichage de l'heure 12/24.
- Calendrier entièrement automatique de 81 ans (de 2019 à 2099).
- Deux fuseaux horaires.

UTILISER

- En mode Veille, appuyez tout d'abord sur la touche B pour afficher l'heure normale.
- En mode Heure normale, appuyez sur B pour changer le mode d'affichage : heure, minute, seconde, date, jour et l'heure T2 (deuxième fuseau horaire).
- Si aucune touche n'est enfoncée pendant 5 secondes, la montre passera automatiquement en mode Veille.

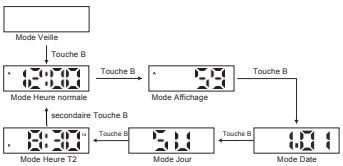

DIRECTIVES DE RÉGLAGE

À l'aide de la pointe d'un crayon ou d'un autre objet pointu, appuyez sur la touche A et maintenez-la enfoncée pendant 3 secondes pour entrer en mode Réglage. Lorsque la fonction à régler est illuminée en appuyant sur le bouton B appuyez sur le bouton A et maintenez-le enfoncé pendant 3 secondes. Les chiffres clignoteront pour indiquer qu'ils peuvent être changés. Changez les valeurs affichées à l'aide du bouton B. Maintenez le bouton B enfoncé pour augmenter rapidement les valeurs. Appuyez sur le bouton A pour passer au chiffre suivant.

97C110

RÉGLAGE DE L'HEURE

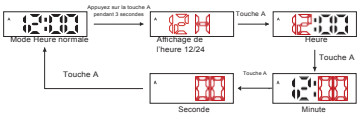

- Lorsque 12 ou 24 clignotent, appuyez sur la touche B pour sélectionner le format d'affichage de l'heure (12 heures ou 24 heures).
- Appuyez sur la touche B pour augmenter la valeur; maintenez la touche B enfoncée pour augmenter rapidement la valeur.
- Lors du réglage des secondes, appuyez sur la touche B pour le remettre à « 00 ».
- En mode Réglage, si aucune touche n'est enfoncée pendant 10 secondes, la montre retournera en mode Heure normale.

RÉGLAGE DE LA DATE

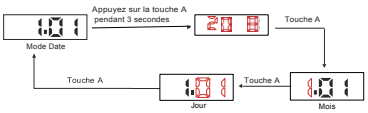

- Appuyez sur la touche B pour augmenter la valeur; maintenez la touche B enfoncée pour augmenter rapidement la valeur.
- En mode Réglage, si aucune touche n'est enfoncée pendant 10 secondes, la montre retournera en mode Date.

RÉGLAGE DE L'HEURE T2

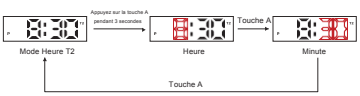

- Appuyez sur la touche B pour augmenter la valeur; maintenez la touche B enfoncée pour augmenter rapidement la valeur.
- En mode Réglage, si aucune touche n'est enfoncée pendant 10 secondes, la montre retournera en mode Heure T2.

ARCHIVE SERIES—REVIVING ICONIC DESIGNS

Reimagining the brand's most nostalgic designs, while infusing modern elements.

The Oceanographer "Devil Diver"

- Taking a deep dive, the 1972 Oceanographer chronograph—nicknamed the "Devil Diver"—is the third reissue in Bulova's Archive series and is powered by a 21-jewel automatic movement
- Water-resistant to 200M (666F)
- Rotating bezel, box sapphire crystal, anti-reflective coating and screw-back case

The Chronograph C

- High performance quartz technology with 262 vibrational frequency for precise accuracy
- 6-hand chronograph function
- Bold red/white/blue dial and thick coin-edge case details
- Sapphire crystal and anti-reflective coating; tachymeter
- Water resistant to 50 metres

Lunar Pilot Chronograph

Worn on the Apollo 15 mission in August 1971, the Bulova lunar pilot chronograph endured atmospheric conditions. Now it's been updated to continue a history of precision timing.

- High performance quartz technology with 262 kHz vibrational frequency for precise accuracy
- 6-hand chronograph function and luminous hands
- Sapphire crystal and anti-reflective coating; tachymeter
- All versions come boxed with special collector's booklet and a certificate of authenticity
- Water resistant to 50 metres

OPERATING THE ARCHIVE SERIES CHRONOGRAPH

- To start chronograph timing, push button A.
- To stop chronograph timing, push button A again.
- To reset chronograph timing, push button B.

All chronograph hands will return to zero position.

READING THE ARCHIVE SERIES CHRONOGRAPH

For final chronograph time, simply read the times in order:

1. MINUTES (9 o'clock subdial)
2. 1/20th-seconds (3 o'clock subdial)
3. SECONDS (sweep second hand)
4. Regular second hand (or standard)

ARCHIVE SERIES—REMETTRE AU GOÛT DU JOUR/ LES MODÈLES EMBLÉMATIQUES

Répliquant parfaitement les modèles les plus nostalgiques de la marque tout en y infusant des éléments modernes.

Le Oceanographer « Devil Diver »

- Plongez dans les profondeurs de l'océan. Le chronographe Oceanographer, créé à l'origine en 1972 et surnommé le « Devil Diver » est la troisième montre de la Archive Series de Bulova à être rééditée. Elle est alimentée par un mouvement automatique de 21 rubis.
- Hydrorésistante jusqu'à 200M (666 pi) de profondeur.
- Lunette tournante, verre saphir, film antireflets et boîtier vissé

Le chronographe C

- Technologie quartz haute performance avec une fréquence vibratoire de 262 kHz pour obtenir une exactitude sans pareil
- Fonction chronographe à six aiguilles
- Cadran rouge, blanc et bleu audacieux et boîtier épais en forme de pièce de monnaie
- Verre saphir et film antireflets; tachymétre
- Résistant à l'eau jusqu'à 50 mètres de profondeur

Chronographe de pilote lunaire

Porté au cours de la mission Apollo 15 en août 1971, le chronographe de pilote lunaire de Bulova a surmonté les difficultés liées aux conditions atmosphériques. Il a maintenant été mis à jour pour faire perdurer l'héritage de la précision de la mesure du temps.

- Technologie quartz haute performance avec une fréquence vibratoire de 262 kHz pour obtenir une exactitude sans pareil
- Fonction chronographe à six aiguilles et aiguilles luminescentes
- Verre saphir et film antireflets; tachymétre
- Tous les modèles sont présentés dans un écrin et un livret de collection accompagné d'un certificat d'authenticité
- Résistants à l'eau jusqu'à 50 mètres de profondeur

UTILISER LE CHRONOGRAPHE DE LA ARCHIVE SERIES

- Pour démarrer le chronographe, appuyez sur le bouton A.
- Pour arrêter le chronographe, appuyez de nouveau sur le bouton A.
- Pour réinitialiser le chronographe, appuyez sur le bouton B.

Toutes les aiguilles du chronographe retourneront à la position zéro.

LIRE LE CHRONOGRAPHE DE LA ARCHIVE SERIES

Pour afficher le temps final enregistré par le chronographe, lisez simplement les temps dans l'ordre suivant :

1. LES MINUTES (sous-cadran à 9 heures)
2. Les 1/20es de secondes (sous-cadran à 3 heures)
3. LES SECONDES (trotteuse)
4. Trotteuse normale (ou standard)

96A225

INTRODUCING CURV—THE WORLD'S FIRST CURVED CHRONOGRAPH MOVEMENT

Bulova reimagines what a watch should be. CURV is the perfect synthesis of innovative thinking, expert craftsmanship and advanced technology—the hallmarks of Bulova's creativity since 1875.

- Sleek ergonomic design that contours to the wrist
- Slim-line case never before possible with a chronograph
- Exclusive high performance quartz technology with 262 kHz vibrational frequency for precise accuracy
- 5-hand chronograph function in striking series of dress and sport styles
- Sapphire crystal
- New ladies' styles sparkle with diamonds
- Select men's styles with exhibition casebacks/dials, titanium/stainless steel cases, leather or rubber straps
- Water resistant to 30 metres

SETTING THE TIME

- Pull the crown out to the first click position
- Turn the crown to set hour and minute hands
- After setting the time, push the crown back to normal position

OPERATING THE CURV CHRONOGRAPH

This 3-subdial chronograph can measure and display time up to 11 hours/59 minutes/59 seconds (with 2 beats per second). The 6H second hand has two functions: 1) standard watch second hand, and 2) chronograph second hand.

- To get chronograph timing, push button B.
  All chronograph hands will set to zero position.
- To start chronograph timing, push button A.
- To stop chronograph timing, push button A again.
- To reset chronograph timing, push button B.
  All chronograph hands will return to zero position.

If chronograph stopwatch function is not used for 60 minutes, the 6H hand will return to function as a regular second hand.

READING THE CURV CHRONOGRAPH

For final chronograph time, read the times in order:

1. HOURS (up to 12 hours) at the 9 o'clock subdial
2. MINUTES (up to 60 minutes) at the 3 o'clock subdial
3. SECONDS at the 6 o'clock subdial for regular and chronograph time

98A264

VOICI CURV—LE PIONNIER MONDIAL EN MOUVEMENT CHRONOGRAPHE INCURVÉ

Bulova réinvente la raison d'être des montres. CURV représente la synthèse parfaite entre la pensée innovante, l'expertise issue du savoir-faire artisanal et des technologies avancées : toutes les caractéristiques qui font la renommée de la créativité de Bulova depuis 1875.

- Allure ergonomique distinguée qui épouse la forme du poignet
- Boîtier aux lignes fines, auparavant impossible à offrir avec un chronographe
- Technologie quartz haute performance et exclusive avec une fréquence vibratoire de 262 kHz pour obtenir une exactitude sans pareil
- Fonction chronographe à cinq aiguilles offerte dans une remarquable série de modèles de soirée et de sport
- Verre saphir
- Modèles pour femmes embellis de diamants scintillants
- Modèles pour hommes de choix avec dos de boîtier et cadran transparents, boîtier en acier inoxydable ou en titane, bracelets en cuir ou en caoutchouc
- Résistant à l'eau jusqu'à 30 mètres de profondeur

RÉGLER L'HEURE

- Tirez la couronne jusqu'à la position du premier déclic
- Tournez la couronne pour régler les aiguilles des minutes et des heures
- Une fois l'heure ajustée, appuyez sur la couronne pour la remettre en sa position normale

UTILISER LE CHRONOGRAPHE CURV

Ce chronographe à trois sous-cadrans peut mesurer et afficher le temps jusqu'à 11 heures, 59 minutes et 59 secondes (avec deux battements par seconde). L'aiguille des secondes 6H offre deux fonctions : 1) Trotteuse pour la montre normale et aussi pour le chronographe

- Pour passer en mode chronographe, appuyez sur le bouton B. Toutes les aiguilles du chronographe retourneront à la position zéro.
- Pour démarrer le chronographe, appuyez sur le bouton A.
- Pour arrêter le chronographe, appuyez de nouveau sur le bouton A.
- Pour réinitialiser le chronographe, appuyez sur le bouton B. Toutes les aiguilles du chronographe retourneront à la position zéro.

Si la fonction chronomètre du chronographe est inutilisée pendant 60 minutes, l'aiguille 6H retournera à la fonction de trotteuse normale.

LIRE LE CHRONOGRAPHE CURV

Pour afficher le temps final enregistré par le chronographe, lisez les renseignements dans l'ordre suivant :

1. LES HEURES (jusqu'à 12 heures) : sous-cadran à 9 heures
2. LES MINUTES (jusqu'à 60 minutes) : sous-cadran à 3 heures
3. LES SECONDES : sous-cadran à 6 heures pour connaître l'heure normale et le temps enregistré par le chronographe

98A264

RUBAIYAT

Rubaiyat is a name of poetic significance originally chosen by Bulova in 1917—introducing its first female-focused watch designs to the world. Today, the collection celebrates a century past, fusing modern design with longstanding roots in the art of true craftsmanship and empowered femininity. Adorned by diamond detailing and unique crown placement at the utmost point of the watch's case, the stunning, regal elements of Rubaiyat collection are sure to be a crowning achievement to any aficionado's precious collection of timepieces.

SETTING THE DAY (6H SUB DIAL)

- Pull the crown out to the 2nd position.
- Turn the hour/minute hands in a clockwise direction to set a day
- In order to set the day, you must advance the hour hand by 24 hours per day. NOTE: Do not set the day by turning the crown in counterclockwise direction. The day changes somewhere between 0:00a.m. and 5:30a.m. or a little later.

SETTING THE DATE (9H SUB DIAL)

- Pull the crown out to the 1st position.
- Turn the crown counterclockwise to set the date quickly. NOTE: Do not set the date between the hours of 9:00p.m. and 0:30a.m. the date may not change over the next day.

SETTING THE TIME

- After setting the day, set the hour and minute hands.
- Turn the hour/minute hands in a clockwise direction to set the time.
- To ensure time is set accurately, first turn the minute hand 5 minutes ahead of desired time and then turn back (in a counterclockwise) to the desired time.
- NOTE: Make sure you have correctly set AM/PM before setting the time. When the day changes over, it is a.m. (Day changes over between 0:00a.m. and 5:30a.m. or little later)

98R248

RUBAIYAT

Rubaiyat est un nom à la signification poétique initialement choisi par Bulova en 1917 pour introduire les tout premiers modèles de montre destinés aux femmes au monde. Aujourd'hui, la collection célèbre un passé séculaire en amalgamant une finition moderne à des origines ancrées de longue date dans l'art du vrai savoir-faire artisanal et de la féminité indépendante. Ornées de petits diamants et d'une couronne unique placée à l'extrémité du boîtier, les montres de la collection Rubaiyat, imposante et éblouissante, sont certainement l'incontournable joyau nécessaire à la collection chère à tout amateur d'horlogerie.

RÉGLAGE DE LA JOURNÉE (SOUS-CADRAN SITUÉ À 6 H)

- Tirez la couronne jusqu'à la deuxième position.
- Faites tourner les aiguilles des heures et des minutes dans le sens horaire pour régler la journée.
- Vous devez effectuer un tour complet du cadran (24 h) avec l'aiguille des heures pour avancer d'une journée. REMARQUE : Ne réglez pas la journée en tournant la couronne dans le sens antihoraire. La journée indiquée change entre minuit et 5 h 30, parfois un peu plus tard.

RÉGLAGE DE LA DATE (SOUS-CADRAN SITUÉ À 9 H)

- Tirez la couronne jusqu'à la première position.
- Tournez la couronne dans le sens antihoraire pour régler la date rapidement. REMARQUE : Ne réglez pas la date entre 21 h et 0 h 30, car elle pourrait ne pas changer le lendemain.

RÉGLAGE DE L'HEURE

- Après avoir réglé la journée, réglez l'heure.
- Faites tourner les aiguilles des heures et des minutes dans le sens horaire pour régler l'heure.
- Afin de veiller à régler l'heure avec précision, faites d'abord tourner l'aiguille des minutes jusqu'à ce qu'elle indique cinq minutes de plus que l'heure désirée, puis faites-la tourner en sens antihoraire jusqu'à ce qu'elle indique l'heure souhaitée.
- REMARQUE : Vérifiez que vous avez bien réglé l'indicateur AM/PM avant de régler l'heure. La journée indiquée par votre montre change le matin (AM). (La journée change entre minuit et 5 h 30, parfois un peu plus tard.)

98R248

PRECISIONIST

Advanced timekeeping at its best. The Precisionist collection is a complex work of art, with a handsome selection of sport and dress styles, including chronographs, each with the state-of-the-art Precisionist movement.

- Powered by Bulova's unique three-prong crystal Precisionist movement and continuous-sweep second hand, which beats 16 times per second
- Vibrational frequency of 262 kHz, *eight times greater* than standard watches, offers unparalleled accuracy
- 4-eye chronographs provide precision timing to 1/1000th of a second and 12-hour chronograph function
- Precisionist logo on counterweight of second hand is a symbol of superior accuracy
- Uses the finest materials, including hypoallergenic 316L surgical grade stainless steel for cases and bracelets or genuine leather as well as carbon fibre
- Durable screw-back cases and screw-down crowns
- Curved mineral crystals
- Intricate styling with complex, architecturally designed cases and multi-layered dials, with luminous hands and markers, tachymeters
- Men's dress and sport styles resist water up to 300 metres
- No complicated maintenance requirements compared with other high-level accuracy watches

OPERATING THE PRECISIONIST CHRONOGRAPH

- To move into chronograph mode, push button Ⓐ. All chronograph hands will move to the zero position.
- To begin chronograph timing, push button Ⓑ. The chronograph 1/10th-second and 1/100th-second hands will move 30 seconds, and then stop to conserve battery life, while still recording time for up to 12 hours.
- To stop chronograph timing, push button Ⓑ again.
  All chronograph hands will move into final timing position.
- To reset chronograph timing, push button Ⓒ.
- To return to regular timing, push button Ⓐ.

READING THE PRECISIONIST CHRONOGRAPH

For final chronograph time, simply read the times in order:

1. HOURS (3 o'clock subdial)
2. MINUTES (9 o'clock subdial)
3. SECONDS (sweep second hand)
4. 1/10th-seconds (inner circle and small white hand of 12 o'clock subdial)
5. 1/100th-seconds (outer circle and long blue hand of 12 o'clock subdial)
6. 1/1,000th-seconds (6 o'clock subdial with retrograde hand)

96B349

	PRECISIONIST	STANDARD QUARTZ
Frequency	262 kHz	32 kHz
Quartz Crystal	3-prong torsional resonator	2-prong
Second Hand	Sweeping	Indexing one per second

PRECISIONIST

L'horlogerie moderne à son meilleur niveau. La collection Precisionist représente un ouvrage artistique complexe, avec une sélection de modèles de soirée et de sport élégants, y compris des chronographes. Tous les modèles bénéficient du mouvement Precisionist dernier cri.

- Alimenté par le mouvement Precisionist unique en cristal à trois griffes et d'une trotteuse ininterrompue affichant 16 battements par seconde
- Fréquence vibratoire de 262 kHz, *soit huit fois plus rapide* que les montres normales, offrant une précision sans pareil
- Chronographes à quatre sous-cadrans offrant une précision de l'heure à la 1/1 000e de seconde et une fonction de chronographe à 12 heures
- Logo Precisionist placé sur le contrepoids de la trotteuse, symbole d'une précision de qualité supérieure
- Fabriqué avec les matériaux les plus fins, y compris de l'acier inoxydable de qualité chirurgicale 316L hypoallergénique utilisé pour les boîtiers et les bracelets, du cuir véritable ou des fibres en carbone
- Boîtiers et couronnes vissés à grande longévité
- Cristaux minéraux galbés
- Style minutieux avec boîtiers complexes conçus comme de l'architecture et cadrans à plusieurs couches, aiguilles et index luminescents, et tachymétres
- Modèles de sport et de soirée pour hommes résistants à l'eau jusqu'à 300 mètres de profondeur
- Aucun entretien complexe nécessaire comparativement à d'autres montres à la précision de haut niveau

UTILISER LE CHRONOGRAPHE PRECISIONIST

- Pour passer en mode chronographe, appuyer sur le bouton A. Toutes les aiguilles du chronographe passeront à la position zéro.
- Pour démarrer le chronographe, appuyez sur le bouton B. Les aiguilles indiquant les 1/10es de secondes et les 1/100es de seconde seront en mouvement pendant 30 secondes puis s'arrêteront afin d'économiser la pile tout en continuant d'enregistrer le temps jusqu'à 12 heures.
- Pour arrêter le chronographe, appuyez de nouveau sur le bouton B. Toutes les aiguilles du chronographe passeront à la position de chronométrage finale
- Pour réinitialiser le chronographe, appuyez sur le bouton C.
- Pour retourner au mode normal, appuyer sur le bouton A.

LIRE LE CHRONOGRAPHE PRECISIONIST

Pour afficher le temps final enregistré par le chronographe, lisez simplement les temps dans l'ordre suivant :

1. LES HEURES (sous-cadran à 3 heures)
2. LES MINUTES (sous-cadran à 9 heures)
3. LES SECONDES (trotteuse)
4. 1/10e de secondes (cercle intérieur et petite aiguille blanche du sous-cadran à 12 heures)
5. 1/100e de secondes (cercle extérieur et grande aiguille bleue du sous-cadran à 12 heures)
6. 1/1 000e de secondes (sous-cadran à 6 heures avec aiguille rétrograde)

96B349

	PRECISIONIST	QUARTZ NORMAL
Fréquence	262 kHz	32 kHz
Crystal de quartz	Résonateur de torsion à trois griffes	Deux griffes
Trotteuse	Balayage continu	Un battement par seconde

MARINE STAR COLLECTION

Leading the way for sports timekeeping technology, this Bulova collection makes a stylish splash on land or sea.

- Delivers high-performance functionality and water resistance to 200 metres
- Sporty and ruggedly handsome with dive-watch detailing
- Collection includes 6-hand chronograph and 3-hand calendar movements
- Select ladies' styles feature hand-set diamond details and mother-of-pearl dials
- Select styles made of Duramic™, Bulova's proprietary lightweight nylon/ceramic composite for strength and durability or crafted in stainless steel
- Many styles with ratcheted unidirectional elapsed-time bezel rings, secure screw-down crowns and backs, and tachymeters

OPERATING THE MARINE STAR CHRONOGRAPH

This 3-subdial chronograph with built-in stopwatch can measure and display time up to 59 minutes/ 59 seconds and provide timing to 1/20th of a second. To conserve battery life, the 1/20th of a second hand moves continuously for 30 seconds after starting, then stops at zero position.

- To start chronograph timing, push button A.
- To stop chronograph timing, push button A again.
- To reset chronograph timing, push button B.

All chronograph hands will return to zero position.

READING THE MARINE STAR CHRONOGRAPH

1. Chronograph minutes (at the 9 o'clock subdial)
2. 1/20th of a second chronograph indicator measures up to 1/20th of a second (at the 3 o'clock subdial)
3. Regular second hand
4. Chronograph second hand
5. Inner rotating bezel dial ring (crown rotates inner dial ring that measures elapsed time)

COLLECTION MARINE STAR

En ouvrant la voie de la technologie du chronométrage sportif, cette élégante collection Bulova impressionne sur terre comme en mer.

- Offre une fonctionnalité haute performance et une résistance à l'eau jusqu'à 200 mètres de profondeur
- Allure sportive et élégante à l'état brut mêlant les détails typiques des montres de plongée
- La collection inclut un chronographe à six aiguilles et des mouvements calendaires à trois aiguilles
- Les modèles pour femmes de choix proposent des détails de diamants sertis à la main et des cadrans en nacre
- Les modèles de choix fabriqués en Duramic™, le composite de céramique et de nylon poids léger exclusif à Bulova, offrent robustesse et longévité ou fabriqué en acier inoxydable
- De nombreux styles présentent des lunettes unidirectionnelles à cliquets indiquant le temps écoulé, des couronnes et des fonds de boîtier vissés sécurisés, ainsi que des tachymétre

UTILISER LE CHRONOGRAPHE MARINE STAR

Ce chronographe à trois sous-cadrans doté d'un chronomètre intégré peut mesurer et afficher le temps jusqu'à 59 minutes et 59 secondes, et vous donner le temps à 1/20e de seconde. Pour économiser la pile, l'aiguille mesurant les 1/20es de seconde sera en mouvement continu pendant 30 secondes, puis s'arrêtera en position zéro.

- Pour démarrer le chronographe, appuyez sur le bouton A.
- Pour arrêter le chronographe, appuyez de nouveau sur le bouton A.
- Pour réinitialiser le chronographe, appuyez sur le bouton B.

Toutes les aiguilles du chronographe retourneront à la position zéro.

LIRE LE CHRONOGRAPHE MARINE STAR

1. Minutes du chronographe (sous-cadran à 9 heures)
2. L'indicateur le plus précis du chronographe, situé dans le sous-cadran à 3 heures mesure jusqu'à 1/20e de seconde
3. Trotteuse normale
4. Trotteuse du chronographe
5. Lunette intérieure tournante (la couronne permet de faire tourner la lunette pour mesurer le temps écoulé)

MILITARY—A-15 PILOT WATCH

A-15 PILOT WATCH In 1943, the United States Army Air Forces initiated a project to test a new pilots' watch that was developed by Bulova. The test watch was described by the USAAF as a "Type A-15 Elapsed Time Watch" and was designed to meet the specific requirements of pilots navigating by radio aids, dead reckoning, or pilotage. The type A-15 was developed with:

- Automatic movement
- Powered by the natural motion of the wearer's arm with 42-hour power reserve
- 21-jewel bearings reduce friction and improve accuracy
- Dial features two rotating inner rings that are operated by the 2H and 4H crowns. They measure elapsed time in minutes and hours, and the hours ring can also be set to indicate a second time zone
- Sapphire Domed Crystal with anti-reflective coating
- Supple top-stitched leather strap to complete the look
- Crafted in solid stainless steel
- Water resistant to 30 metres

SETTING INSTRUCTIONS

STEP 1: Pull out the crown. Turn crown to move the hands forward (clockwise) to set the time. Set the minute hand approximately 5 minutes ahead of the desire minute marker, then back to the same marker.

STEP 2: Push the crown back to the "IN" position.

SPECIAL ELAPSED TIME FEATURE

There are two moveable rings at the outer edge of the watch dial:

- One ring for hours that have numbers 0 (▽) to 11.
- One ring for minutes that has numbers 0 (▽) to 55.

These rings are adjusted using the crowns located at the right side of the watch at the 2 and 4 o'clock positions.

Ⓐ To Keep Track of Elapsed Minutes:

Turn the crown at 2 o'clock until the arrow ('zero' minutes on the moveable minute ring) is in line with the minute hand. Once it is set, as the minute hand moves, elapsed minutes will be indicated on the outer minute ring.

Ⓑ To Keep Track of Elapsed Hours:

Turn the crown at 4 o'clock until the arrow ('zero' minutes on the moveable hour ring) is in line with the hour hand. Once it is set, as the hour hand moves, elapsed hours will be indicated on the outer hour ring.

96A245

MILITAIRE—MONTRE POUR PILOTES A-15

MONTRE POUR PILOTES A-15 : En 1943, les forces aériennes de l'armée américaine lançaient un projet visant à mettre à l'essai une nouvelle montre pour pilotes mise au point par Bulova. Le prototype a été décrit par les forces de l'air comme étant une « montre à temps écoulé de type A-15 » ayant été conçue pour répondre aux besoins particuliers des pilotes qui utilisent une aide de radionavigation, l'estime, ou le pilotage pour se diriger. Le type A-15 est doté des technologies suivantes :

- Mouvement automatique
- Alimentation par le mouvement naturel du bras de la personne appuyée par une réserve d'énergie de 42 heures
- 21 rubis d'horlogerie contribuant à réduire la friction et à améliorer la précision
- Cadran doté de deux disques intérieurs rotatifs actionnés par les couronnes à 2 h et à 4 h. Ils mesurent le temps écoulé en heures et en minutes, tandis que le disque affichant les heures peut également être réglé pour indiquer un deuxième fuseau horaire.
- Verre en saphir bombé rehaussé d'un enduit antireflet
- Bracelet souple en cuir surpiqué pour compléter l'esthétique
- Acier inoxydable robuste
- Hydrorésistante jusqu'à 30 mètres

DIRECTIVES DE RÉGLAGE

ÉTAPE 1 : Tirez la couronne. Faites tourner la couronne pour avancer les aiguilles (dans le sens des aiguilles d'une montre) pour régler l'heure. Placez l'aiguille des minutes environ 5 minutes avant le marqueur de minutes souhaité, puis revenez au même marqueur..

ÉTAPE 2 : Poussez de nouveau la couronne vers la position « IN ».

FONCTION SPÉCIALE DE TEMPS ÉCOULÉ

Il y a deux disques mobiles sur le bord extérieur du cadran de la montre :

- Un disque affichant les heures et comportant les nombres 0 (▽) à 11.
- Un disque affichant les minutes et comportant les nombres 0 (▽) à 55.

Ces disques sont réglés à l'aide des couronnes situées sur le côté droit de la montre, aux positions 2 heures et 4 heures.

Ⓐ Pour faire le suivi des minutes écoulées :

Tournez la couronne située à la position 2 heures jusqu'à ce que la flèche (« zéro » minute sur le disque des minutes mobile) soit alignée avec l'aiguille des minutes. Une fois qu'elle est réglée, à mesure que l'aiguille des minutes se déplace, les minutes écoulées seront indiquées sur le disque des minutes extérieur.

Ⓑ Pour faire le suivi des heures écoulées :

Tournez la couronne située à la position 4 heures jusqu'à ce que la flèche (« zéro » heure sur le disque des heures mobile) soit alignée avec l'aiguille des heures. Une fois qu'elle est réglée, à mesure que l'aiguille des heures se déplace, les heures écoulées seront indiquées sur le disque des heures extérieur.

96A245

CLASSIC COLLECTION

A sophisticated, understated design aesthetic makes this a timeless choice, always—for men and women.

- Features traditional and contemporary designs with global appeal
- Designed for lasting style with a comfortable, engineered fit
- Appropriate for every occasion: day or night, business or casual
- Crafted in solid stainless steel
- Water resistant to 30 metres

Diamond accents add style and dimension.

- Unique prong settings intensify each diamond's brilliance
- Individually hand-set stones
- Select styles with sapphire crystal and mother-of-pearl dials
- All diamonds are certified as conflict-free stones

Automatic movements offer a compelling glimpse into the craftsmanship of watchmaking.

- Self-winding mechanical movements never need batteries
- Powered by the natural motion of the wearer's arm with 40-hour and 60-hour power reserves
- Open-aperture dials and exhibition casebacks offer a glimpse into watchmaking artistry
- Over 100 precisely calibrated, hand-assembled working parts guarantee precision
- 21-jewel bearings reduce friction and improve accuracy
- Water resistant up to 100 metres

97A161

98P207

SELLING TIPS

FEATURE	BENEFIT
Mechanical technology	Never needs a battery
Self-winding	Winds automatically
Over 100 precisely calibrated, hand-assembled, working parts	Guarantees precision
21-jewel bearings	Reduces friction and improves accuracy
Surgical-grade stainless steel	Hypoallergenic and durable
Transparent caseback, plus open dial aperture or skeleton dial	Reveals timekeeping in motion

COLLECTION CLASSIC

La finition discrète mais sophistiquée de cette collection en fait toujours un choix intemporel, pour les hommes comme pour les femmes.

- Modèles traditionnels et contemporains qui plairont à tous
- Conçus pour durer tout en assurant confort et technologie d'ingénierie
- Idéal en toute occasion, de jour comme de nuit, au travail ou entre amis
- Fabriqué en acier inoxydable robuste
- Résistant à l'eau jusqu'à 30 mètres de profondeur

Les **accents de diamants** ajoutent style et dimension.

- Les réglages des griffes uniques permettent d'intensifier l'éclat de chaque diamant
- Pierres serties individuellement à la main
- Modèles de choix avec verre saphir et cadrans en nacre
- Tous les diamants sont certifiés comme ne provenant pas d'une zone de conflit

Les **mouvements automatiques** offrent un aperçu percutant du savoir-faire artisanal.

- Mouvements mécaniques à remontage automatique, piles non requises
- Alimenté par le mouvement naturel du bras, permettant une autonomie de 40 heures ou de 60 heures
- Guichets ouverts et dos de boîtier transparent offrant un aperçu du talent artistique de l'horlogerie
- Plus de 100 pièces fonctionnelles assemblées à la main et calibrées avec précision garantie
- 21 pierres d'horlogerie réduisant les frictions et améliorant la précision
- Résistant à l'eau jusqu'à 100 mètres de profondeur

97A161

98P207

CONSEILS DE VENTE

CARACTÉRISTIQUES	AVANTAGES
Technologie mécanique	Aucune pile nécessaire
Remontage automatique	Remontage automatique
Plus de 100 pièces fonctionnelles assemblées à la main et calibrées avec précision	Précision garantie
21 pierres d'horlogerie	Frictions réduites et précision améliorée
Acier en inox de qualité chirurgicale	Hypoallergénique et durable
Fond de boîtier transparent, large ouverture du cadran ou cadran squelette	Dévoile le chronométrage en mouvement

FUTURO COLLECTION

Minimal design aesthetic for maximum impact—for men and women.

- Geometric silhouettes add contemporary flair
- Cutting-edge design, high-contrast materials, asymmetric dial layouts and tapered hands
- Select styles with dual time zones and mother-of-pearl dials
- Edge-to-edge sleek metallized crystal
- Water resistant to 30 metres

97A164

CRYSTAL COLLECTION

For men and women, these brilliant statement-making designs exude a wear-with-confidence style.

- Individually hand-set Crystals on bezels, bracelets and dials
- Fashion-savvy styling with accent on jewellery-inspired looks and evening styles, many with mother-of-pearl dials
- Crafted in solid stainless steel
- Water resistant to 30 metres

96L276

COLLECTION FUTURO

Esthétique minimale, effet maximal, pour les hommes comme pour les femmes.

- Les silhouettes géométriques ajoutent un panache contemporain
- Finition dernier cri, matériaux très contrastés, cadrans asymétriques et aiguilles fuselées
- Modèles de choix avec affichage de deux fuseaux horaires et cadrans en nacre
- Cristal métallisé élégant de bord à bord
- Hydrorésistante jusqu'à 30 mètres.

97A164

COLLECTION CRYSTAL

Pour les hommes comme pour les femmes, ces finitions brillantes annoncent un choix stylistique et expriment un style qui se porte avec assurance.

- Cristaux sertis individuellement à la main sur les lunettes, les bracelets et les cadrans
- Style idéal pour les connaisseurs des tendances, avec une finition axée sur la bijouterie et les modèles de montres de soirée, dont plusieurs dotés de cadrans en nacre
- Fabriqué en acier inoxydable robuste
- Hydrorésistante jusqu'à 30 mètres.

96L276

WATER RESISTANCE CHART
TABLEAU INFORMATIF DE L'ÉTANCHÉITÉ

BACK/DIAL MARKING	DEPTH IN METRES	RECOMMENDED USE
Water resistant	At least 30M always	Resists accidental moisture exposure—not for swimming or bathing
Water resistant	50M	Swimming—not for diving or snorkelling
Water resistant	100M	Swimming, snorkelling—not for scuba diving
Water resistant	200M	Swimming, snorkelling, scuba diving*
Water resistant	300M	Swimming, snorkelling, scuba diving*

INDEX CADRAN/DOS	PROFONDEUR EN MÈTRES	USAGES RECOMMANDÉS
Résistant à l'eau	Toujours au moins 30M	Résistant à l'exposition accidentelle à l'humidité—Inadapté à la natation ou à la baignade
Résistant à l'eau	50M	Natation—Indapté à la plongée sous-marine et à la plongée avec tuba
Résistant à l'eau	100M	Natation et plongée avec tuba—Indapté à la plongée sous-marine
Résistant à l'eau	200M	Natation, plongée avec tuba, plongée sous-marine*
Résistant à l'eau	300M	Natation, plongée avec tuba, plongée sous-marine*

** These watches are not recommended for professional diving due to sport watch construction. For serious diving, watches constructed specifically for that purpose should be used. These are generally available at professional dive shops.*

** Nous ne recommandons pas l'utilisation de ces montres dans le cadre de la plongée sous-marine professionnelle en raison de la nature des montres, fabriquées à des fins récréatives. Si vous souhaitez faire de la plongée régulièrement, vous devriez utiliser des montres fabriquées spécialement à cet effet. Vous pourrez typiquement vous les procurer dans des boutiques de plongée spécialisées.*

BULOVA WARRANTY
GARANTIE BULOVA

Every Bulova timepiece is protected by a three-year limited warranty covering any and all parts of the watch that may need repair due to defects in materials or workmanship under normal use. Excluded are the battery and strap, and any excessive wear or damage to the case, crystal or bracelet. In addition, the warranty does not protect against water damage if the watch is not marked water resistant.

For all the newest styles of the season or to learn more about specific styles and features, please visit Bulova.com.

Chaque pièce d'horlogerie Bulova est protégée par une garantie limitée de trois ans couvrant l'ensemble des pièces de la montre qui exigeraient des réparations à la suite de défauts dans les matériaux ou dans la fabrication dans des conditions normales d'utilisation. Sont exclus les piles et le bracelet, toute usure excessive ou tout dommage liés au boîtier, au cristal ou au bracelet. Par ailleurs, la garantie ne protège pas contre les dommages occasionnés par l'eau si le modèle de la montre n'est pas explicitement résistant à l'eau.

Pour connaître tous les modèles de saison plus récents ou pour en savoir davantage sur des modèles ou des fonctions spécifiques, consultez le site Bulova.com.

SYMBOL GUIDE / GUIDE DES SYMBOLES

- Anti-reflective/Antireflet
- Automatic with jewel count/ Automatique avec compte rubis
- Bronze-tone/Ton bronze
- Carbon fibre/Fibre de carbone
- Case size/Taille du boîtier
- Chronograph/Chronographe
- Crystals/Cristaux
- Curved chronograph movement/ Mouvement chronographe incurvé
- Curved crystal/Verre incurvé
- Deployant/Déployante
- Diamonds/Diamants
- Dual time/Double temps
- Duramic™/Duramic™
- Fold-over/Repliable
- Ion Plated/Placage ionique
- 262 kHz Movement, High performance quartz movement/ Mouvement 262 kHz, Mouvement quartz haute performance
- Mother-of-Pearl/Nacre de perle
- Precisionist movement/Mouvement precisionist
- Rose gold-tone/Ton or rose
- Rotating bezel or dial/Lunette ou cadran rotatif
- Sapphire/Saphir
- Screw-Back/Dos vissé
- Screw-down crown/Couronne vissée
- See-through back/Dos transparent
- Stainless steel/Acier inoxydable
- Titanium/Titane
- Water resistant/Résistant à l'eau
- Yellow gold-tone/Ton or jaune

BULOVA
JEWELLERY COLLECTION

THE BULOVA MEN'S JEWELLERY COLLECTION

Renowned watchmaker Bulova returns to its jewellery-making roots with the launch of its first-ever full line of men's jewellery.

Bulova was founded in 1875 by Joseph Bulova, a skilled artisan who immigrated to New York City to work alongside the finest craftsmen at Tiffany & Co., before leaving to open his own jewellery store in the heart of Manhattan's Jewellery District. His first store quickly distinguished itself from the hundreds of jewellers in the district with its quality and innovation in technique and artistry. After many successful years as a jeweller, and later as a skillful maker of ornate clocks and jewelled pocket watches, Joseph Bulova explored his role as innovator, creating the first full line of men's jewelled wristwatches.

Today Bulova revisits its jewellery legacy, offering pieces inspired by the leading timepiece designs from the Bulova Precisionist, Classic and Marine Star collections. Utilizing stainless steel, genuine leather, and precious and semi-precious gemstones, the jewellery incorporates distinctive Bulova design elements while reflecting the brand's continuing standard of quality and dedication to its craft. Bulova jewellery. Contemporary accents inspired by traditional design elements. Individually expressive. Truly impressive worn with a watch and layered together to create a bold personal style statement.

LA COLLECTION DE BIJOUX BULOVA POUR HOMMES

L'horloger de renom Bulova fait un retour aux sources et lance sa toute première gamme complète de bijoux pour hommes.

La société Bulova a vu le jour en 1875, alors que Joseph Bulova, un artisan talentueux ayant immigré à New York pour travailler aux côtés des maîtres de Tiffany & Co, a finalement décidé d'ouvrir sa propre bijouterie au cœur de Manhattan, dans un quartier populaire de l'industrie Son premier magasin s'est rapidement distingué des centaines de bijouteries du quartier en raison de la qualité offerte et de l'innovation démontrée, autant dans les techniques que dans l'esthétique. Après avoir connu de nombreuses années de succès en tant que bijoutier, et plus tard en tant que fabriquant adroit d'horloges ouvragées et de montres de poche joaillières, Joseph Bulova s'est appuyé sur son rôle d'innovateur pour créer la première gamme complète de montres-bracelets joaillières pour hommes.

Aujourd'hui, Bulova se tourne vers son héritage joaillier en offrant des pièces inspirées par la conception des montres les plus recherchées des collections Precisionist, Classic et Marine Star de la société. Composés d'acier inoxydable, de cuir véritable et de pierres précieuses et semi-précieuses, les bijoux reflètent la conception distinctive et le dévouement à l'excellence de l'art de Bulova, tout en se conformant aux normes de qualité de toujours. Les bijoux Bulova. Inspirés des éléments conceptuels traditionnels, ornés de touches modernes. Frappants en solo. Réellement impressionnant lorsque porté avec une montre afin d'exprimer son style personnel audacieux.

* All jewellery images are enlarged to show detail.
* *Tous les bijoux en image sont agrandis pour montrer le détail.*

PRECISIONIST JEWELLERY COLLECTION

Inspired by all things industrial, Bulova's Precisionist timepieces make a statement with bold architectural design, impeccable detail, innovative materials and iconic crown. Revealing a design aesthetic that is bold, contemporary and fearless, the Precisionist jewellery assortment comprises a variety of styles infused with design elements and colours from the namesake watch collection. Striking details include camouflage print and carbon fibre accents, signature Precisionist textures, and distinctive links. Braided and embossed leather, diamonds and semi-precious gemstones add dimension and intrigue to bold shapes. Jewellery with a strong, self-confident presence for today's men of style.

COLLECTION BIJOUX PRECISIONIST

Inspirées par les composants industriels, les montres de la collection Precisionist de Bulova font leur marque grâce à une conception architecturale osée, à des détails impeccables, à des matériaux innovateurs et au bouton-poussoir iconique. Dévoilant une esthétique audacieuse, moderne et intrépide, la gamme de bijoux Precisionist offre une variété de styles tout en rappelant des éléments et couleurs de la collection de montres du même nom. Les détails remarquables comprennent un imprimé camouflage et des touches de fibre de carbone, ainsi que les textures propres à la collection Precisionist et ses maillons distinctifs. Le cuir tressé et gaufré, les diamants et les pierres semi-précieuses ajoutent de la dimension et de l'intrigue aux formes audacieuses. Des bijoux inspirant la puissance et la confiance en soi conçus pour convenir aux hommes de style d'aujourd'hui.

Inspired by Precisionist timepieces, this stainless-steel ID bracelet features Bulova's signature tuning fork chain link and Precisionist bolt details.

Inspiré par les montres de la collection Precisionist, ce bracelet d'identification en acier inoxydable comprend la chaîne à maillons de type diapason distinctive de Bulova, ainsi que les détails en forme de boulon propre à la collection Precisionist.

J96B001M I J96B001L

• Curved ID plaque with black carbon fibre inlay /
Plaque d'identification courbée avec incrustation de fibre de carbone noire

• Row of 10 1.2mm(0.08ctw) black diamonds /
Rangée de 10 diamants noirs de 1,2 mm (0,8ctw)

• Gunmetal IP setting / *Sertissage en bronze industriel à placage ionique*

• Medium or Large / *Moyen ou grand*

$550

J96B002M I J96B002L

• Curved ID plaque with matte black epoxy inlay /
Plaque d'identification courbée avec incrustation à l'époxy noir mat

• Row of 10 1.2mm(0.08ctw) white diamonds /

Rangée de 10 diamants noirs de 1,2 mm (0,8ctw)

• Stainless steel setting / *Sertissage en acier inoxydable*

• Medium or Large / *Moyen ou grand*

$650

The double-chain ID bracelet in stainless steel is accented by iconic Precisionist bolt details and a distinctive texture or inlay.

Le bracelet d'identification à chaîne double en acier inoxydable est accentué par les détails en forme de boulon iconiques des pièces de la collection Precisionist et par une texture ou une incrustation distinctive.

J96B003M I J96B003L

• Curved ID plaque with knurled texture /
Plaque d'identification courbée avec texture moletée

• Medium or Large / *Moyen ou grand*

$275

J96B004M I J96B004L

• Curved ID plaque with black carbon fibre inlay /
Plaque d'identification courbée avec incrustation de fibre de carbone noire

• Medium or Large / *Moyen ou grand*

$295

J96B005M I J96B005L

• Curved ID plaque with matte

black epoxy inlay / *Plaque d'identification courbée avec incrustation à l'époxy noir mat*

• Medium or Large / *Moyen ou grand*

$295

Contemporary stainless-steel cuff bracelet with Precisionist bolt detail is finished with a distinctive texture.

Le bracelet manchette moderne en acier inoxydable avec les détails en forme de boulon des pièces de la collection Precisionist.

J96B006M I J96B006L

• Plated camouflage design / *Motif de camouflage plaqué*

• Medium or Large / *Moyen ou grand*

$250

J96B007M I J96B007L

• Knurled texture / *texture moletée*

• Medium or Large / *Moyen ou grand*

$250

Casual braided leather double-wrap bracelet with the looped leather end securing to Precisionist bolt closure.

Bracelet à double boucle en cuir tressé décontracté. L'embout du bracelet en cuir rejoint le boulon distinctif des pièces de la collection Precisionist, qui agit comme un fermoir.est agrémenté d'une texture distinctive.

J96B008M I J96B008L

• Black leather strap / *Bracelet en cuir noir*

• Stainless steel plaque inlaid with black carbon fibre /
Plaque en acier inoxydable incrustée de fibre de carbone noire

• Medium or Large / *Moyen ou grand*

$295

J96B009M I J96B009L

• Brown leather strap / *Bracelet en cuir brun*

• Stainless steel plaque inlaid with matte black epoxy /
P*laque en acier inoxydable incrustée de l'époxy noir mat*

• Medium or Large / *Moyen ou grand*

$295

Striking embossed or applied stud details make a strong, masculine style statement on this black leather belt-strap bracelet with stainless steel buckle.

Les détails rivetés remarquables, en relief ou insérés, reflètent un style masculin puissant sur ce bracelet en cuir noir de type ceinture avec boucle en acier inoxydable.

J96B010

• Raised pyramid stud texture /
Texture rivetée de type pyramide surélevée

• One Size - Adjustable fit / *Taille unique - ajustable*

$150

J96B011

• Studded with four signature Precisionist stainless steel screws /
Clouté avec quatre vis Precisionist en acier inoxydable

• One Size - Adjustable fit / *Taille unique - ajustable*

$175

J96N001

• Black carbon fibre inlay / *incrustation de fibre de carbone noire*

• Tuning fork closure / *Fermoir de type diapason*

$250

Stainless-steel dog tag pendant with signature details and box link chain that adjusts from 26” to 28”. Pendants measure 1.6 x 0.6 x 0.2 in.

Pendentif de style militaire en acier inoxydable avec détails distinctifs et chaîne aux maillons carrés, ajustable de 26 à 28 po. Les dimensions du pendentif sont 2,2 x 0,8 x 0,08 po. 1.6 x 0.6 x 0.2 po.

J96N003

• Brushed and polished stainless steel boldly accented by a vertical line of 17 1.0mm (0.08ctw) black diamonds / *Acier inoxydable brossé et poli, accentué audacieusement par une ligne verticale de 17 diamants noirs de 1,0 mm (0,08 ct)*

•Tuning fork closure / *Fermoir de type diapason*

$475

J98N001

• Plated camouflage design / *Motif de camouflage plaqué*

• Tuning fork closure / *Fermoir de type diapason*

$250

PRECISIONIST COLLECTION
COLLECTION PRECISIONIST

J98N003

• Accented by a vertical line of 17 1.0mm (0.08ctw) white diamonds /
Accentué par une ligne verticale de 17 diamants blancs de 1,0 mm (0,08 ct)

• Tuning fork closure / *Fermoir de type diapason*

$595

J96N004

• Black onyx, believed to promote physical strength and stamina /
L'onyx noir est reconnu pour promouvoir la force physique et l'endurance

• Tuning fork closure / *Fermoir de type diapason*

$275

The semi-precious stone pendant is set into a stainless steel Precisionist bolt bale. The box link chain adjusts from 26" to 28". Pendants measure 1.7 x 0.4 x 0.4 in.

Pendentif de style militaire en acier inoxydable avec détails distinctifs et chaîne aux maillons carrés, ajustable de 26 à 28 po. Les dimensions du pendentif sont 1.7 x 0.4 x 0.4 po.

J96N005

• Tigers eye, believed to bring good luck and prosperity / *L'œil du tigre est reconnu pour favoriser la chance et la prospérité*

• Tuning fork closure / *Fermoir de type diapason*

$275

J96N006

• Lapis, believed to stimulate self-awareness, creativity and clarity / *Le lapis est reconnu pour stimuler la conscience de soi, la créativité et la lucidité*

• Tuning fork closure / *Fermoir de type diapason*

$275

CLASSIC JEWELLERY COLLECTION

Bulova Classic timepieces are defined by a tailored, understated aesthetic through sophisticated detailing. Subtle tones of metal are paired with refined details to embody enduring style. Bulova's Classic jewellery assortment showcases designs that timeless and distinguished by signature elements and diamond accents. The diverse offerings range from sleek metal cuffs to signature link designs, classic dog tags, semi-precious bead bracelets, and bold leather wraps.

COLLECTION BIJOUX CLASSIC

Les montres de la collection Classic de Bulova se définissent par leur esthétique travaillée et discrète comblée de détails sophistiqués. Des touches de métal subtiles sont alliées à des détails raffinés reflétant un style intemporel. La gamme de bijoux Classic de Bulova présente des conceptions indémodables se distinguant par des éléments propres à la marque et des touches de diamant. L'offre variée comprend des manchettes de métal étroites et des chaînes de conception distinctive, des pendentifs de style militaire, des bracelets à perles semi-précieuses et des bracelets de cuir audacieux.

Sleek open cuff bracelet is accentuated with polished and brushed textures, some featuring full cut diamonds.

Le bracelet à manchette ouverte est accentué de textures polies et brossées. Certains de ces bracelets sont ornés de diamants pleines tailles.

J96B012S I J96B012M I J96B012L

- Solid stainless steel / *Acier inoxydable solide*
- Small, Medium or Large / *Petit, moyen ou grand*

$195

J98B003S I J98B003M I J98B003L

• Two-tone stainless steel – gold-tone on the surface, silver-tone on the sides and inside / *Acier inoxydable deux tons - doré à la surface et argenté sur les côtés et à l'intérieur*

• Small, Medium or Large / *Petit, moyen ou grand*

$225

Leather and stainless steel double-wrap bracelet is offered in two chain styles, a signature tuning fork-shaped link or round box-link double chain.

Le bracelet à double boucle en cuir et acier inoxydable est offert avec deux styles de chaînes, soit à maillons de type diapason distinctifs ou double à maillons ronds emboîtés.

J96B014M I J96B014L

• Black leather / *Cuir noir*

• Stainless steel / *Acier inoxydable*

• Medium or Large / *Moyen ou grand*

$325

J97B001M I J97B001L

• Brown leather / *Cuir brun*

• Gold-toned stainless steel / *Acier inoxydable aux teintes or*

• Medium or Large / *Moyen ou grand*

$350

J96B015M I J96B015L

• Black leather / *Cuir noir*

• Stainless steel / *Acier inoxydable*

• Medium or Large / *Moyen ou grand*

$325

J97B002M I J97B002L

• Brown leather / *Cuir brun*

• Gold-tone stainless steel / *Acier inoxydable aux teintes or*

• Medium or Large / *Moyen ou grand*

$350

CLASSIC COLLECTION
COLLECTION CLASSIC

Double-wrap or single wrap smooth leather bracelet with brushed metal clasp accented by the signature Bulova tuning fork logo.

Bracelet à simple ou double boucle en cuir souple avec fermoir de métal brossé accentué du logo de diapason de Bulova.

J96B018M | J96B018L

- Black leather / *Cuir noir*
- Stainless steel hook clasp / *Fermoir à crochet en acier inoxydable*
- Medium or Large / *Moyen ou grand*

$195

J96B019M | J96B019L

- Black leather / *Cuir noir*
- Stainless steel hook clasp / *Fermoir à crochet en acier inoxydable*
- Medium or Large / *Moyen ou grand*

$150

J97B003M | J97B003L

- Brown leather / *Cuir brun*
- Gold-tone stainless steel hook clasp / *Fermoir à crochet en acier inoxydable aux teintes or*
- Medium or Large / *Moyen ou grand*

$225

J97B004M | J97B004L

- Brown leather / *Cuir brun*
- Gold-toned stainless steel hook clasp / *Fermoir à crochet en acier inoxydable aux teintes or*
- Medium or Large / *Moyen ou grand*

$175

Semi-precious bead bracelet with stainless steel and black lava rock beads. Magnetic stainless-steel cylinder clasp.

Bracelet à perles semi-précieuses avec acier inoxydable et pierres volcaniques noires. Fermoir cylindrique en acier inoxydable magnétique.

J96B020M | J96B020L

• Tiger's eye, believed to bring good luck and prosperity / *L'œil du tigre est reconnu pour favoriser la chance et la prospérité*

• Black lava beads, reputed to impart calmness and strength / *Les pierres et perles volcaniques noires sont réputées pour la stimulation du calme et de la force*

• Medium or Large / *Moyen ou grand*

$175

J96B021L

• Lapis, believed to stimulate self-awareness, creativity and clarity / *Le lapis est reconnu pour stimuler la conscience de soi, la créativité et la lucidité*

• Black lava beads, reputed to impart calmness and strength / *Les pierres et perles volcaniques noires sont réputées pour la stimulation du calme et de la force*

• Large / *Grand*

$175

J96B022M | J96B022L

• Matte black onyx, believed to promote physical strength and stamina / *L'onyx noir mat est reconnu pour promouvoir la force physique et l'endurance*

• Medium or Large / *Moyen ou grand*

$175

Double-wrap bracelet featuring semi-precious, stainless steel and black lava rock beads with stainless-steel link chain.

Bracelet à double boucle agrémenté de pierres semi-précieuses, d'acier inoxydable et de pierres volcaniques noires. Maillons de chaîne en acier inoxydable.

J96B023M I J96B023L

• Tiger's eye, believed to bring good luck and prosperity /
L'œil du tigre est reconnu pour favoriser la chance et la prospérité

• Black lava rock, reputed to impart calmness and strength /
L'œil du tigre est reconnu pour favoriser la chance et la prospérité

• Medium or Large / *Moyen ou grand*

$225

J96B024M I J96B024L

• Lapis, believed to stimulate self-awareness, creativity and clarity /
Le lapis est reconnu pour stimuler la conscience de soi, la créativité et la lucidité

• Black lava rock, reputed to impart calmness and strength /
Les pierres et perles volcaniques noires sont réputées pour la stimulation du calme et de la force

• Medium or Large / *Moyen ou grand*

$225

J96N007

• Black onyx, believed to promote physical strength and stamina / *L'onyx noir mat est reconnu pour promouvoir la force physique et l'endurance*

• Tuning fork closure / *Fermoir de type diapason*

$275

Semi-precious stone pendant set in stainless steel with a round box link chain accented by a removable signature Bulova tuning fork charm. Stainless steel box link chain adjusts from 26" to 28". Pendant measures 1.4 x 0.5 x 0.17 in.

Le pendentif avec pierre semi-précieuse est sécurisé en acier inoxydable avec une chaîne aux maillons carrés accentué par un logo de diapason de Bulova amovible. La chaîne aux maillons carrés en acier inoxydable s'ajuste de 26 à 28 po. Pendentif mesure 1.4 x 0.5 x 0.17 po.

J96N008

• Lapis, believed to stimulate self-awareness, creativity and clarity / *Le lapis est reconnu pour stimuler la conscience de soi, la créativité et la lucidité*

• Tuning fork closure / *Fermoir de type diapason*

$275

J98N005

• Tigers eye, believed to bring good luck and prosperity / *L'œil du tigre est reconnu pour favoriser la chance et la prospérité*

• Tuning fork closure / *Fermoir de type diapason*

$275

Double-wrap bracelet featuring semi-precious, stainless steel and black lava rock beads with stainless-steel link chain.

Bracelet à double boucle agrémenté de pierres semi-précieuses, d'acier inoxydable et de pierres volcaniques noires. Maillons de chaîne en acier inoxydable.

CLASSIC COLLECTION
COLLECTION CLASSIC

Front /
Devant

BACK/
DERRIÈRE

J96N009

• Stainless steel / *Acier inoxydable*

• Tuning fork closure / *Fermoir de type diapason*

$150

Sleek stainless-steel dog tag pendant engraved with the Bulova logo on one side and signature tuning fork on the other makes a classic layering piece. Round box link stainless steel chain adjusts from 26” to 28” with extender ring. Pendant measures 2.2 x 0.8 x 0.08 in.

Pendentif étroit de style militaire en acier inoxydable gravé du logo Bulova d’un côté et du diapason distinctif de la marque sur l’autre. Une pièce de superposition classique. Chaîne à maillons ronds en acier inoxydable emboîtés, ajustable de 26 à 28 po, avec anneau extenseur. Les dimensions du pendentif sont 2,2 x 0,8 x 0,08 po.

MARINE STAR JEWELLERY COLLECTION

Live and play in maritime style. The classic look of Bulova Marine Star timepieces tows the line of sport, with bold accents and iconic details. Exuding fresh nautical appeal, complementary Marine Star bracelets are bold, bright and easy to wear, offered in six crisp colours perfect for stacking. Inspired by nautical ropes, the youthful, unisex braided leather design is finished with a signature stainless steel clasp.

COLLECTION BIJOUX MARINE STAR

Vivez selon les règles de l'élégance nautique. L'apparence classique des montres de la collection Marine Star de Bulova rehausse les attentes dans le domaine avec des accents audacieux et des détails iconiques. Inspirant la fraîcheur du grand large, les bracelets complémentaires de la collection Marine Star sont osés, vifs et agréables à porter. Ils sont offerts en six couleurs claires convenant parfaitement à la superposition. Inspirée des cordes nautiques, la conception en cuir tressé jeune et unisexe est agrémentée d'un fermoir distinctif en acier inoxydable.

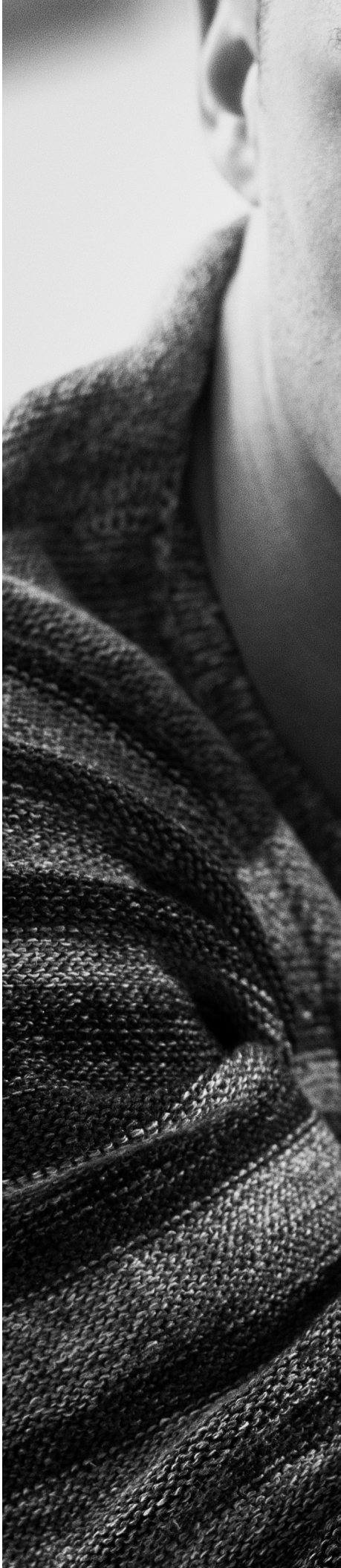

BULOVA

Nautical braided leather bracelets in crisp, classic colours offer endless layering possibilities. Each is anchored by a stainless-steel signature tuning fork clasp.

Les bracelets en cuir tressé d'inspiration nautique et de couleurs vives classiques permettent des possibilités d'agencement infinies. Chacun est sécurisé par un fermoir de type diapason distinctif en acier inoxydable.

J96B025M I J96B025L

• Deep marine blue braided leather /
Cuir tressé bleu marine

• Medium or Large / *Moyen ou grand*

$175

J96B026M I J96B026L

• Cool green braided leather /
Cuir tressé vert cool

• Medium or Large / *Moyen ou grand*

$175

J96B027M I J96B027L

• Fresh orange braided leather /
Cuir tressé orange frais

• Medium or Large / *Moyen ou grand*

$175

J96B028M I J96B028L

• Rich red braided leather /
Cuir tressé rouge riche

• Medium or Large / *Moyen ou grand*

$175

MARINE STAR COLLECTION
COLLECTION MARINE STAR

J96B029M I J96B029L

• Classic black braided leather /
Cuir tressé noir classique

• Medium or Large / *Moyen ou grand*

$175

BULOVA JEWELLERY SIZING GUIDE

Bulova Jewellery is created to ensure the optimal fit for each size.

All of our Necklace chains are adjustable from 26" to 28" with an integrated 2" extender.

With Bracelets, it is your wrist measurement that is important to note when choosing the right size.

CHOOSE A BRACELET SIZE BY MEASURING YOUR WRIST

– MEASURING FOR BRACELETS AND CUFFS:

1. Using a flexible measuring tape*, measure the circumference of your wrist by fitting it right above the wrist bone (toward the elbow).

2. Note the number at the point where the end of the measuring tape meets zero. This is your wrist measurement.

3. Match this measurement to the corresponding row on our Size Guide. If you are between two sizes, select a smaller size for a tighter fit or larger size for a looser fit.

*You can also use a strip of paper, string or ribbon to wrap around your wrist and measure the length against a ruler

BIJOUX BULOVA GUIDE DE TAILLES

Les bijoux Bulova sont conçus pour veiller à un ajustement optimal de chacune des tailles.

Toutes nos chaînes de colliers sont ajustables entre 26 et 28 po et comprennent un extenseur de 2 po intégré.

Pour choisir la bonne taille de bracelet, l'important est de connaître la grosseur de votre poignet.

CHOISISSEZ LA BONNE TAILLE DE BRACELET EN MESURANT VOTRE POIGNET

– MESURES POUR BRACELETS ET MANCHETTES:

1. Mesurez la circonférence de votre poignet en ajustant un ruban à mesurer souple* juste au-dessus de l'os de votre poignet (versle coude).

2. Prenez note de la mesure là où le ruban rejoint la marque du zéro. Ce chiffre est la mesure de votre poignet.

3. Vérifiez à quelle taille votre mesure correspond dans notre Guide des tailles. Si votre mesure se trouve entre deux tailles, choisissez la plus petite pour un style plus ajusté ou la plus grande pour un ajustement plus décontracté.

* Vous pouvez également utiliser une bande de papier, une corde ou un ruban pour prendre la mesure. Vous n'avez qu'à l'enrouler autour de votre poignet pour ensuite prendre la mesure avec une règle.

CUFFS/ MANCHETTES	WRIST MEASUREMENT/ MESURE DU POIGNET
S / P	6.0 ~ 6.5 IN/PO
M / M	6.5 ~ 7.0 IN/PO
L / G	7.0 ~ 7.75 IN/PO

BRACELETS/ BRACELETS	WRIST MEASUREMENT/ MESURE DU POIGNET	BRACELET LENGTH/ LONGUEUR DU BRACELET
M / M	7.0 ~ 7.5 IN/PO	8 ~ 8.5 IN/PO
L / G	7.5 ~ 8.0 IN/PO	8 ~ 9.0 IN/PO

DOUBLE WRAP LEATHERS/ DOUBLE BOUCLE EN CUIR	WRIST MEASUREMENT/ MESURE DU POIGNET	BRACELET LENGTH/ LONGUEUR DU BRACELET
M / M	7.0 ~ 7.5 IN/PO	16 ~ 16.5 IN/PO
L / G	7.5 ~ 8.0 IN/PO	17 ~ 17.5 IN/PO

DOUBLE WRAP BEADED/ DOUBLE BOUCLE À PERLES	WRIST MEASUREMENT/ MESURE DU POIGNET	BRACELET LENGTH/ LONGUEUR DU BRACELET
M / M	7.0 ~ 7.5 IN/PO	17.25 IN/PO
L / G	7.5 ~ 8.0 IN/PO	18.0 IN/PO

LEATHER STRAP/ BRACELET EN CUIR	WRIST MEASUREMENT/ MESURE DU POIGNET	BRACELET LENGTH/ LONGUEUR DU BRACELET
OS / TU	ADJUSTABLE 6" IN/PO - 8" IN/PO	10 IN/PO

NECKLACES/ COLLIERS	LENGTH/ LONGUEUR
OS / TU	ADJUSTABLE 26" - 28" IN/PO

BULOVA

Joseph Bulova Collection

SWISS MADE / FABRIQUÉE EN SUISSE | AUTOMATIC / AUTOMATIQUE | 1875

Joseph Bulova Collection

DESIGNED IN NYC
and
CRAFTED IN SWITZERLAND

CONÇUE À NEW YORK
et
FABRIQUÉE EN SUISSE

Joseph Bulova

COMMODORE

Inspired by the original 1935 Bulova Commodore, this style features a classic round case accented with rounded open lugs and dials that features elegant and distinct Arabic numerals highlighted by modern hands. A date window completes the dial.

The Commodore is offered in two versatile case sizes.

Inspiré du Bulova Commodore original de 1935, ce style présente un boîtier rond classique accentué par des cornes et des cadrans arrondis ouverts comportant des chiffres arabes élégants et distincts soulignés par des aiguilles modernes. Une fenêtre de date complète le cadran.

Le Commodore est offert dans deux tailles de boîtier polyvalentes

BULOVA
18
1875
AUTOMATIC
SWISS MADE

96B326
$1,895

38 mm | 26 | S | CRVD CRYST
SB | ST STEEL | DEP | BACK | 30

96M153
$1,950

34 mm | 26 | S | CRVD CRYST
SB | ST STEEL | DEP | BACK | 30

97M117
$1,795

34 mm | 26 | S | CRVD CRYST | SB
ST STEEL | IP | YELLOW GOLD | DEP | BACK | 30

96M154
$1,695

34 mm | 26 | S | CRVD CRYST
SB | ST STEEL | DEP | BACK | 30

97B189
$1,795

38 mm | 26 | S | CRVD CRYST | SB
ST STEEL | IP | YELLOW GOLD | DEP | BACK | 30

96B324
$1,695

38 mm | 26 | S | CRVD CRYST
SB | ST STEEL | DEP | BACK | 30

96B328
$1,295

33x34 mm | 26 | S | CRVD CRYST | SB | ST STEEL | DEP | BACK | 30

96B329
$1,295

33x34 mm | 26 | S | CRVD CRYST | SB | ST STEEL | DEP | BACK | 30

Joseph Bulova

BANKER

In true Art Deco fashion, this classic tonneau case takes inspiration from the 1928 Bulova Banker, The sunray detailed dials in black or beige feature bold Arabic numerals, sword hands and a date window at three o'clock.

De style Art déco, ce tonneau classique s'inspire du Bulova Banker de 1928. Les cadrans détaillés en rayons de soleil, noirs ou beiges, sont dotés de chiffres arabes audacieux, d'aiguilles avec une épée et d'un guichet de date à trois heures.

BULOVA
1875
AUTOMATIC
SWISS MADE
SWISS MA
WENTY-SIX (26) JEWELS
1875

BRETON

This collection's, boldly designed, rectangular case is inspired by the 1928 Bulova Breton. The dials feature bold Arabic numerals, sword hands, brushed and brushed dials.

Le boîtier rectangulaire de cette collection au design audacieux s'inspire de la Bulova Breton de 1928. Les cadrans comportent des chiffres arabes gras, des mains d'épée, des cadrans brossés et brossés.

96B331
$1,395

32x45 mm | 26 | S | CRVD CRYST
SB | ST STEEL | DEP | BACK | 30

97B192
$1,450

32x45 mm | 26 | S | CRVD CRYST | ST STEEL
IP | YELLOW GOLD | DEP | BACK | 30

SYMBOL GUIDE / LISTE DE SYMBOLE

- Anti-reflective/Anti-reflet
- Automatic with jewel count/Automatique avec compte rubis
- # mm — Case size/Taille du boîtier
- CRYST # — Crystals/Cristaux/Cristales
- CRVD CRYST — Curved crystal/Cristal galbé
- DEP — Deployant/Déployante
- S — Sapphire/Saphir
- SB — Screw down case back/ Fond de boîtier vissé
- BACK — See-through back/Dos transparent
- ST STEEL — Stainless steel/Acier inoxydable
- # — Water resistant/Résistant à l'eau
- YELLOW GOLD — Yellow gold-tone/Jaune doré

Citizen Watch Canada Ltd.,
380 Bentley Street, Unit 2,
Markham, Ontario L3R 3L2

For orders, repairs, and parts:

Tel.: (800) 263-7799 Fax: (905) 415-1122

bulova.com

©2021 Bulova

BULOVA, Ψ, CURV, DURAMIC, MARINE STAR,
PRECISIONIST, ☌, and RUBAIYAT are trademarks owned by Bulova. GRAMMY,
LATIN GRAMMY and 🏆 are trademarks of The Recording Academy, used under license.
Specifications subject to change without notice.

BULOVA, Ψ, CURV, DURAMIC, MARINE STAR, PRECISIONIST, ☌, et RUBAIYAT sont des marques de commerce propriétés de Bulova. GRAMMY, LATIN GRAMMY, et 🏆 sont des marques de commerce propriétés de l'Académie nationale des arts et des sciences, utilisées sous licence. Spécifications sous réserve de changement sans avis.